

LIVE

DE

MÁQUINAS E IMPLEMENTOS



27/04
a 05/05



19:00H

TRANSMISSÃO



ZRTV.COM.BR



FAÇA SEU CADASTRO

 (11) 94141-1820
BARBARA

REALIZAÇÃO:



LEILOEIRO:



CLIQUE AQUI PARA ACESSAR
O SITE E DAR O SEU LANCE!

REGULAMENTO DO LEILÃO DE VENDA DE MÁQUINAS E/OU IMPLEMENTOS, ou ainda SEUS RESPECTIVOS DIREITOS

O presente regulamento estabelecerá as normas que serão observadas durante o leilão, sendo que **seu cumprimento será obrigatório** a todos aqueles que, na condição de convidados, participantes e/ou promotores do evento, quiserem promover a aquisição ou venda de máquinas e/ou implementos agrícolas, respectivos direitos, ou como mero espectador.

1. DEFINIÇÕES

- 1.1. Considera-se **LEILÃO** o evento que visa à comercialização de máquinas e/ou implementos agrícolas e/ou seus respectivos direitos, pela melhor oferta de valores, efetuada de forma aberta e aceita por um leiloeiro.
- 1.2. Considera-se **EMPRESA LEILOEIRA** a empresa responsável pela organização e coordenação do leilão. O presente leilão será coordenado e organizado pela **PAULO HORTO LEILÕES LTDA.**
- 1.3. Considera-se **LEILOEIRO** a pessoa inscrita no Sindicato Nacional dos Leiloeiros Rurais, detentor de fé pública, e que será responsável pela recepção das propostas de ofertas aos lotes comercializados, bem como pela batida do martelo e concretização do negócio, não guardando qualquer vínculo com a empresa leiloeira.
- 1.4. Considera-se **PROMOTOR DO EVENTO** a(s) pessoa(s), física(s) ou jurídica(s), que for(em) responsável(is) pela promoção do evento e arregimentação dos produtos que serão comercializados no leilão. Ao promotor também será permitida a realização de compras no leilão.
- 1.5. Considera-se **CONVIDADO** a pessoa, física ou jurídica, que for proprietária de animal(is) ou produto(s) que será(ão) comercializado(s) no leilão. Ao convidado também será permitida a realização de compras no leilão.
 - 1.5.1. Do convidado poderá ser cobrado pelo promotor do leilão taxa de inscrição para a comercialização de seu(s) ou produto(s) no leilão.
- 1.6. Considera-se **PARTICIPANTE** todo aquele que comparecer no leilão e que tenha interesse na compra de produto(s) comercializado(s) no evento, ou como mero espectador.
- 1.7. Considera-se **EMPRESA DE ASSESSORIA** a empresa de assessoria em agronegócio, em especial em máquinas e implementos agrícolas, que seleciona produto(s) a serem comercializado(s), sugere a forma de apresentação destes bens aos participantes do leilão, pré-apresenta os produtos antes do leilão, dentre outros atos executados mediante autorização do PROMOTOR DO EVENTO.
- 1.8. Considera-se **COMISSÃO DE COMPRA** a comissão paga pelo **COMPRADOR** do(s) produto(s) à **EMPRESA LEILOEIRA / LEILOEIROS / OUTROS**, que será anunciada pelo leiloeiro no início do leilão, cujo percentual incidirá sobre o valor total de cada lote apregoado.
- 1.9. Considera-se **COMISSÃO DE VENDA** a comissão paga pelo proprietário do(s) produto(s) ao **PROMOTOR DO EVENTO/ EMPRESA LEILOEIRA.**
- 1.10. Considera-se **PRODUTO** todas as máquinas, implementos agrícolas, e respectivos direitos sobre máquinas e implementos agrícolas, ofertados no leilão.
- 1.11. Considera-se **LANCE DE DEFESA** o lance ofertado pelo próprio proprietário do(s) produto(s), quando não alcançado o preço esperado por este junto ao leilão.

Nesta hipótese, o proprietário será responsável pelo pagamento das comissões de compra e venda acima previstas.

1.12. Considera-se **LOTE** o grupo de produto(s) a serem colocados à venda através de leilão, devidamente identificado no catálogo.

1.13. Considera-se **DOAÇÃO** de produto(s), o ato unilateral e gratuito de transferir bens ou vantagens distintos do(s) produto(s) que inicialmente é(são) posto(s) à venda(s), à parte **COMPRADORA**.

2. CADASTRO

2.1. Todo aquele que pretenda apresentar lance no leilão deverá estar previamente cadastrado junto à **PAULO HORTO LEILÕES LTDA**, podendo encaminhar tal solicitação à EMPRESA LEILOEIRA com antecedência, para fins de análise e aprovação prévia dos cadastros. Nesta hipótese, o pedido de cadastramento importará em autorização automática à EMPRESA LEILOEIRA de consulta de informações do solicitante junto ao SERASA ou outros órgãos de proteção ao crédito.

2.2. A fim de dar o máximo de segurança aos negócios a serem realizados sob sua intermediação a **PAULO HORTO LEILÕES LTDA** poderá disponibilizar aos convidados e participantes um escritório no local do evento, podendo o cadastro ser efetuado neste local. **Toda compra** efetuada pelo convidado ou participante **ficará condicionada a posterior aprovação do cadastro**.

2.3. A EMPRESA LEILOEIRA poderá exigir as seguintes informações acompanhadas dos documentos que lhe atestem veracidade: a) Nome completo; b) Estado civil; c) Propriedades; d) Endereço para encaminhamento de correspondência; e) Nome completo, de pelo menos uma pessoa, que terá autorização para recebimento de correspondência; f) Informações de idoneidade; g) Referências pessoais.

2.4. Os dados cadastrais, objetos de análise pela EMPRESA LEILOEIRA, naturalmente que só terão valor contanto que acompanhado de respectivo comprovante o qual, a seu arbítrio, poderá solicitar cópia para seu arquivo próprio ou eventual informação e/ou documento complementar.

2.5. A EMPRESA LEILOEIRA, de acordo com seu conhecimento de idoneidade do cadastrado, poderá dispensar um ou mais documentos mencionados no item 2.3.

2.6. As informações contidas no item 2.3, tem caráter imediato e valor por prazo indeterminado, vigendo assim, a todos os Leilões posteriores e realizados sob a custódia da **PAULO HORTO LEILÕES LTDA**.

2.7. Ficará a cargo do cadastrado informar a EMPRESA LEILOEIRA sobre alterações de qualquer dos itens do cadastro.

2.8. A qualquer tempo a EMPRESA LEILOEIRA poderá solicitar atualização de cadastro e documentos; pena de ser vedado à participação direta em leilões futuros até que seja a solicitação formulada.

2.9. A presença dos convidados ou participantes no recinto do leilão importará em imediata autorização à **PAULO HORTO LEILÕES LTDA** em promover consultas sobre os mesmos junto ao SERASA ou outras instituições e órgãos de proteção ao crédito, assim como perante o próprio Poder Judiciário.

2.10. Os empregados da **PAULO HORTO LEILÕES LTDA** não estão autorizados a avaliar ou endossar qualquer **COMPRADOR** junto ao leilão.

2.11. A existência de cadastro não dispensará a necessidade de apresentação de avalista, caso seja solicitado pelo **VENDEDOR** ou pela **PAULO HORTO LEILÕES**

LTDA.

2.12. Será permitida a compra de produto(s) mediante procuração por Instrumento Público, a qual deverá ser específica para aquele evento e deverá conter o valor máximo autorizado pelo outorgante e desde que este possua cadastro aprovado junto à **PAULO HORTO LEILÕES LTDA** que permanecerá com referida procuração.

2.13. A **PAULO HORTO LEILÕES LTDA** atua como intermediária das transações, sendo responsável pela organização e coordenação do evento, e **não se responsabiliza por qualquer consequência decorrente de inadimplemento das partes COMPRADORA ou VENDEDORA.** Não se responsabilizando pelo inadimplemento do COMPRADOR, seja em relação ao valor do(s) produto(s) adquirido(s), seja em relação às comissões de venda. A responsabilidade pela disponibilização do bem arrematado e respectiva documentação de regularidade e transmissão de posse e/ou propriedade é exclusiva da parte **VENDEDORA**, seja quando ficar responsável pela entrega, seja quando ficar responsável por disponibilizar o(s) produto(s) para ser(em) retirado(s). Portanto, **cabe ao VENDEDOR** manifestar-se sobre o cadastro do **COMPRADOR** antes da assinatura do contrato de compra e venda, bem como exigir a assinatura de avalista antes da formalização deste contrato se assim desejar.

3. DO LEILOEIRO E EMPRESA LEILOEIRA

3.1. O leilão será realizado por um **LEILOEIRO RURAL**, devidamente inscrito nos órgãos próprios, sendo que a venda será considerada efetuada com a batida do martelo, momento em que as partes, compradores e vendedores, estarão obrigados ao cumprimento do negócio fechado, exceto na hipótese de não aprovação do cadastro do **COMPRADOR**, na forma do item 02 supra.

3.2. O valor das comissões, tanto de compra como de venda, terá seu percentual anunciado pelo leiloeiro no início dos trabalhos.

3.3. Poderá o leiloeiro, durante o leilão, promover as alterações das presentes normas, estabelecer outras regras, alterar as disposições do catálogo, de lotes ou condições de pagamento, instituir preços mínimos, sem direito de reclamação ou indenização por parte dos convidados, participantes, promotores, ou meros espectadores.

3.4. Qualquer alteração havida pelas partes, após a batida do martelo, sobretudo no tocante ao valor da transação, não interferirá no valor final das comissões (venda e compra) que terá, sempre, como base de cálculo, o valor da transação anunciada pelo **LEILOEIRO** pela batida do martelo. Ou seja, em sendo dado qualquer desconto, seja para pagamento à vista, seja para desconto progressivo em lotes sequenciais ou desconto de qualquer natureza concedido pelo **VENDEDOR** ao **COMPRADOR**, referida liberalidade não atingirá os honorários do leiloeiro e/ou **EMPRESA LEILOEIRA**.

3.5. O valor das comissões (compra e venda) é considerado devido logo após a concretização do negócio e seu pagamento será sempre à vista.

3.6. Os casos de lance de defesa são regidos pelo item 4.11.

3.7. O atraso no pagamento da comissão acarretará a mora do devedor com acréscimo de atualização monetária, juros de 1% ao mês, cláusula penal de 20% e mais honorários advocatícios em igual patamar. Tudo como rezam os artigos 389 e 406 do Código Civil.

4. CONDIÇÕES DE VENDA, PAGAMENTO E DISPOSIÇÕES GERAIS PARA TODOS OS LEILÕES

4.1. O leiloeiro apregoará, no início do leilão e/ou no início de cada lote, o valor do lance que, multiplicado pelo número de parcelas determinadas, formará o preço total de venda e compra do(s) produto(s). Também será informada condição de cada venda, a admissão ou não de pagamentos à vista, data de vencimento das parcelas, condições gerais e específicas do(s) produto(s) presentes no recinto, e às margens inferiores e superiores da tela, para os compradores virtuais. **Todas as informações inerentes ao catálogo são fornecidas e de responsabilidade do(s) VENDEDOR(ES).**

4.3. A(s) parte(s) vendedora(s) declara(m) ser legítima(s) possuidora(s) e proprietária(s) do(s) produto(s), sendo de sua exclusiva responsabilidade a legitimidade e regularidade da propriedade do(s) mesmo(s).

4.4. Os negócios jurídicos de compra e venda concretizados através dos leilões conterão **CLÁUSULA DE RESERVA DE DOMÍNIO**, conforme disposto nos artigos 521 e seguintes do Código Civil.

4.5. Excetuando o disposto no item "2" deste Regulamento (aprovação de cadastro), as vendas efetuadas durante o leilão são irrevogáveis e irretratáveis, obrigando **COMPRADOR** e **VENDEDOR** ao seu cumprimento, por si e por seus herdeiros ou sucessores.

4.6. Ainda que existente índice deflacionário divulgado pelo Governo Federal, os preços estabelecidos no leilão não serão alterados.

4.7. **A participação no leilão de qualquer pessoa, seja COMPRADOR ou VENDEDOR, PROMOTOR ou ESPECTADOR, implicará na presunção de aceitação de todas as normas previstas neste Regulamento uma vez ter que lhe é dada a devida publicidade por:** a) estar no átrio do local da realização do evento; b) constar no catálogo de leilão, devidamente distribuído em todas as mesas; c) estar devidamente registrado junto ao Cartório 1º Ofício de Registro de Títulos e Documentos da Cidade de Londrina-PR, sob o nº _____, anunciado pelo Sr. Leiloeiro no início dos trabalhos; d) constar com publicação contemporânea no site <https://www.programaleiloes.com> da EMPRESA LEILOEIRA.

4.8. Compradores domiciliados fora do país deverão informar-se no escritório sobre as condições que regem a compra e venda, que no caso presente somente se operará com o pagamento à vista, em moeda corrente do país, no ato do negócio.

4.9. Salvo se estabelecido de forma diversa, por escrito e antes do leilão, o **COMPRADOR** será responsável pelo pagamento da comissão de compra, a qual recai sobre o valor do lote no momento da batida do martelo, em favor da EMPRESA LEILOEIRA / LEILOEIROS / OUTROS, na forma dos itens 3.2, 3.4, 3.5, 3.6 e 3.7.

4.10. Salvo se estabelecido de forma diversa, por escrito e antes do leilão, o **VENDEDOR** será responsável pelo pagamento da comissão de venda, a qual recai sobre o valor do lote no momento da batida do martelo, em favor do **PROMOTOR DO EVENTO / EMPRESA LEILOEIRA / LEILOEIROS / OUTROS**, na forma dos itens 3.2, 3.4, 3.5, 3.6 e 3.7.

4.11. As taxas do leilão, assim como as comissões, para **COMPRADOR** e **VENDEDOR**, são irrevogáveis e irretratáveis. O desfazimento do negócio pelas partes após o remate não desobrigará **COMPRADOR(ES)** e **VENDEDOR(ES)** para com suas comissões em relação à EMPRESA LEILOEIRA/ LEILOEIROS / OUTROS. Em caso de

pagamento à vista das parcelas de compra, o desconto poderá ser concedido pelo VENDEDOR, mas tal desconto não recairá sobre as comissões em favor da EMPRESA LEILOEIRA/ OUTROS.

4.12. No lance de defesa, conforme definição do item 1.11 deste regulamento, o(s) proprietário do(s) produto(s), ofertante(s), vendedor(es) será(ão) responsável(is) pelo pagamento das comissões de compra e venda em favor do PROMOTOR DO EVENTO / EMPRESA LEILOEIRA/ LEILOEIROS / OUTROS, sobre o valor do lote no momento da batida do martelo.

4.13. Não serão aceitos pagamentos das parcelas vencíveis no ato da compra com cheques de terceiros.

4.14. Todos os pagamentos efetuados em cheque somente serão considerados quitados com a respectiva compensação.

4.15. Os catálogos do leilão, materiais publicitários, assim com informações relativas às características e estado de conservação são de responsabilidade dos vendedores, não sendo a EMPRESA LEILOEIRA responsável por eventuais erros constantes nestes, os quais inclusive poderão ser retificados pelo leiloeiro.

4.16. Quando da batida do martelo os lances forem simultâneos entre dois compradores, o leiloeiro reiniciará a venda do(s) mesmo(s), a partir do lance em questão, para o desempate.

4.17. Serão de exclusiva responsabilidade do VENDEDOR, o(s) produto(ais) colocado(s) a leilão estar(em), com toda documentação atualizada, bem como a sua guarda, manutenção e segurança, durante o tempo em que se mantiver(em) no local do leilão, em trânsito ou enquanto estiverem sendo exibidos na pista, até o momento da batida do martelo, passando então tais responsabilidades a serem exclusivas do COMPRADOR, não restando à EMPRESA LEILOEIRA nenhum ônus sobre os itens retro mencionados, bem como em caso de acidente e danos que, eventualmente, venha(m) a ocorrer com o(s) animal(is).

4.18. **VISTORIA.** As fotos e descrições dos bens a serem leiloados estarão disponíveis na rede mundial de computadores em site de endereço e titularidade da EMPRESA LEILOEIRA, a saber: <https://www.programaleiloes.com>. Os bens ainda estarão expostos e a disposição dos participantes e qualquer interessado perante os PROMOTORES e/ou VENDEDORES em local a ser especificado e divulgado com antecedência. Os bens poderão, desde que agendado previamente, ser examinados pelos interessados.

4.19. O(s) produto(s) usado(s) é(são) vendido(s) no estado em que se encontra(m), **sem garantia**, já que disponibilizados aos participantes do Leilão para previa vistoria com antecedência suficiente, assumindo a parte COMPRADORA todo e qualquer ônus referente ao bem arrematado, considerando que as informações sobre registros dos bens também são disponibilizadas com antecedência aos participantes do leilão.

4.20. O(s) produto(s) novo(s) são garantidos pelo fabricante, não havendo garantia pela parte VENDEDORA.

4.21. O(s) produto(s) usado(s) pode(m) de apresentar vícios, aparentes ou ocultos, não havendo garantia nem mesmo de motores, câmbios e/ou qualquer outra parte ou estrutura do produto(s).

4.22. Será de responsabilidade do VENDEDOR e, de forma subsidiária da EMPRESA DE ASSESSORIA, a regularidade da documentação do(s) produto(s) referente a propriedade, posse, inexistência de ônus ou outro/a.

4.22.1. Fica a EMPRESA LEILOEIRA totalmente isenta perante VENDEDOR e COMPRADOR de quaisquer responsabilidades referente a apresentação, conferência e demais circunstâncias referentes à regularidade da documentação do lote vendido.

4.23. Será de exclusiva responsabilidade do COMPRADOR o pagamento e responsabilidade pela desmontagem, remoção, carregamento, transporte/frete, tributos incidentes sobre os bens, remoção e transporte dos bens arrematados e por danos causados por qualquer ato de vistoria e/ou remoção, carregamento, retirada e transporte do(s) produto(s) arrematado(s), salvo estipulação em contrário.

4.24. Caso não haja manifestação do COMPRADOR a respeito do estado do(s) produto(s), até o momento de sua retirada do local do leilão, a validade de tais circunstâncias não poderá mais ser questionada, sob qualquer fundamento, salvo em caso de defeito oculto (vício redibitório) de produto(s) novo(s) nos termos da legislação civil em vigor.

4.25. A partir do recebimento da posse do(s) produto(s) arrematado, o COMPRADOR se responsabiliza por quaisquer danos causados ao produto, ou terceiros, seja no âmbito civil, penal, ambiental, trabalhista, ou qualquer outro âmbito ou área da responsabilidade jurídica, inclusive por eventuais responsabilidades decorrentes de má utilização do produto(s) arrematado(s), ou mesmo destinação ilícita dele(s).

4.26. O transporte do(s) produto(s) arrematado(s) terá que ser realizado com todos os documentos fiscais e administrativos exigidos, e a obrigação de providenciá-los é exclusiva da parte que se responsabilizar pela retirada ou entrega do(s) produto(s) arrematado, isentando, as partes, a empresa leiloeira de toda e qualquer responsabilidade.

4.27. No caso de comercialização e leilão transmitido através de canal fechado de televisão ou por meio da rede mundial de computadores, o VENDEDOR, considerando a troca de documentação entre as partes por meio de correio e/ou internet, compromete-se a liberar o(s) produto(ais) somente quando tiver em sua posse a respectiva documentação de venda, devidamente assinada pelo COMPRADOR, eximindo a EMPRESA LEILOEIRA de qualquer responsabilidade se a presente cláusula não for cumprida.

4.28. A retirada do(s) produto(s) arrematado(s) deverá ser previamente agendada. Nos casos em que a retirada for de responsabilidade do COMPRADOR, será exclusivamente sua a obrigação pelo carregamento do bem ou lote arrematado, pelas despesas e/ou custos relativos à eventual desmontagem, remoção, carregamento, transporte, e tributos incidentes sobre os bens, remoção e transporte dos bens arrematados. Também será sua exclusiva responsabilidade, eventuais danos causados pela retirada e vistoria do(s) bem(ns) arrematado(s). A retirada deverá seguir rigorosamente os procedimentos previstos pelo depositário e/ou vendedor do bem arrematado. É obrigação exclusiva do COMPRADOR conferir o lote arrematado quando de sua retirada.

4.29. Na hipótese de ser convencionada a retirada do(s) bem(ns) ou lote(s) arrematado(s) pelo COMPRADOR, esta deverá ser realizada em até 30 (trinta) dias corridos contados do arremate. O descumprimento deste prazo implicará na cobrança dos custos de depósito e multa. O custo do depósito será de 1% (um por cento) do valor da arrematação, e será cobrado a partir do 31º dia, até a retirada do bem ou até o exercício da faculdade conferida ao VENDEDOR, convencionada na cláusula 4.30 a multa será de 20% (vinte por cento) sobre o montante total devido a título de depósito.

4.30. Decorridos 90 (noventa) dias a contar da arrematação, sem que o COMPRADOR, obrigado pela retirada, retire o(s) bem(ns) e/ou lote(s), não se consolidará a propriedade ao mesmo e o VENDEDOR poderá optar por consignar o produto em juízo, continuando a exigir os custos de depósito até a consignação efetiva em juízo e cobrar o preço com as consequências pelo inadimplemento do COMPRADOR, ou, por considerar rescindida a compra e venda podendo reaver o bem para si ou colocar o bem à venda novamente, em leilão ou diretamente.

4.31. Na hipótese de a parte VENDEDORA optar pela rescisão da compra e venda em decorrência da não retirada pela parte COMPRADORA no prazo previsto na cláusula 4.30, será devida a multa prevista pela cláusula 4.32.

4.32. Todo o débito decorrente de inadimplemento do COMPRADOR poderá ser retido de eventuais valores por ela pagos, mediante exercício de compensação de obrigações.

4.33. Nos casos em que o certame preveja venda parcelada, o COMPRADOR compromete-se a cumprir seus pagamentos nas exatas datas anunciadas no leilão, certo que a falta de pagamento de qualquer uma das parcelas nos termos anunciados gerará em favor do VENDEDOR no direito à cobrança de todo o saldo devedor antecipadamente (**vencimento antecipado**), ficando no direito de promover a **cobrança da totalidade da dívida, acrescida de juros legais, mais correção monetária pela média dos índices IGP/INPC (FGV/IBGE), juros de 1% ao mês e multa de 20%, e/ou pleitear a apreensão e recuperação da posse do(s) produto(s) do contrato, liminarmente, independentemente de demonstração de perigo de dano ou de risco ao resultado útil do processo, desde que comprovada a mora do COMPRADOR, rescindindo, em consequência, o presente contrato e perdendo a parte COMPRADORA, em favor da parte VENDEDORA, o sinal pago (art. 417, do Código Civil).**

4.34. Salvo a multa moratória incidente sobre a obrigação do COMPRADOR ao pagamento de parcelas, estipula-se entre COMPRADOR e VENDEDOR a **cláusula penal de 20% sobre o valor total do lote anunciado** devidos pela parte infratora de quaisquer dos itens desse regulamento à parte lesada.

4.35. O COMPRADOR, durante o período de vencimento das parcelas, compromete-se empregar na guarda do produto(s) adquirido(s) neste leilão toda a diligência exigida por sua natureza, a(s) mantendo resguardada(s) pelas normas e medidas exigidas e recomendadas em cada caso, nas mesmas condições em que recebido, livre de riscos de deterioração, danos, furtos, roubos, incêndios, e/ou perdimento, se comprometendo a contratar seguro de danos com indenização equivalente ao valor do bem adquirido, estipulando o vendedor como beneficiário.

4.36. Caso venha ocorrer o perecimento do(s) produto(s) na posse do COMPRADOR, tal fato não a desobriga do pagamento do saldo devedor.

4.37. O domínio exclusivo do(s) produto(s) ora arrematado(s) somente será adquirido pelo COMPRADOR depois do pagamento integral do preço, oportunidade em que o VENDEDOR entregará ao COMPRADOR os documentos necessários ao registro da operação no respectivo órgão de registro, bem como a nota promissória única.

DA AUTORIZAÇÃO DE USO DO NOME, IMAGEM E VOZ DOS PRESENTES AO LEILÃO:

4.38. A entrada da pessoa no recinto do leilão importará na presunção em favor da EMPRESA LEILOEIRA e do PROMOTOR DO EVENTO, sem ônus a estes, ao uso de

seus NOMES, IMAGENS e SOM durante a realização do evento, bem como após a ocorrência deste para fins de divulgação do resultado final alcançado. Autorizam, também, a divulgação em periódicos e em site de todas as informações referentes ao leilão, tais como: nome do COMPRADOR, do VENDEDOR, do produto comercializado e o valor efetivo da transação. Finalmente, fica autorizada a gravação de todas as imagens do leilão e dos participantes, bem como a transmissão ao vivo destas por canal fechado de televisão, internet, e, ainda, a divulgação de fotos em periódicos e em site próprio da EMPRESA LEILOEIRA.

5. DO CONTRATO DE (PROMESSA DE) COMPRA E VENDA EM LANCE NO RECINTO

5.1. Ao final da venda de cada lote a EMPRESA LEILOEIRA promoverá a emissão do contrato de compromisso de compra e venda, bem como das notas promissórias referentes a cada lote do LEILÃO, as quais serão assinadas imediatamente pelo VENDEDOR e COMPRADOR. As notas fiscais referentes às vendas, que deverão ser emitidas pelos vendedores, bem como a nota fiscal da comissão de compra a ser emitida pela EMPRESA LEILOEIRA / LEILOEIROS/ OUTROS, serão efetuadas posteriormente.

5.2. Ficam fazendo parte integrante do contrato de compra e venda todas as regras constantes neste regulamento, bem como outras que forem estabelecidas pelo leiloeiro durante o leilão.

6. DO CONTRATO DE (PROMESSA DE) COMPRA E VENDA EM LANCE VIRTUAL

6.1. Dado o lance e batido o martelo considerar-se-á aceita a proposta nos moldes do art. 427 do Código Civil com o anúncio do licitante pelo leiloeiro.

6.2. Com efeito, as partes reger-se-ão por normas gerais constantes neste Regulamento do Leilão bem como por contrato de compromisso de compra e venda, este último em apartado daquele, mas parte integrante deste.

6.3. Ressalvada a possibilidade do leiloeiro rural certificar também informações gerais e específicas do remate, a forma de aquisição ocorrerá da seguinte forma, sem prejuízo a outra/s com nova tecnologia ou cujo ato de ciência possa ser demonstrado.

6.4. CORRESPONDÊNCIA FÍSICA e ASSINATURA FÍSICA

6.4.1. A EMPRESA LEILOEIRA, no prazo máximo de 10 dias da realização do leilão, remeterá 03 vias do contrato de compromisso de compra e venda do produto (sendo uma via do COMPRADOR; outra via da EMPRESA LEILOEIRA e outra via do VENDEDOR; todas devidamente identificadas), acompanhada das 02 notas promissórias (de comissão e única como valor de todo o débito), ao endereço cadastral, físico e/ou e-mail, do COMPRADOR.

6.4.2. Recebida a Carta AR com as 03 vias e as 02 Promissórias, o COMPRADOR deverá reter sua via do contrato, identificada como via COMPRADOR, postar sua assinatura nas demais vias (via EMPRESA LEILOEIRA e via VENDEDOR) bem como no corpo das notas promissórias (única e da comissão), reconhecer firma e fazer a remessa das vias da EMPRESA LEILOEIRA e do VENDEDOR, além das promissórias, ao endereço da leiloeira PAULO HORTO LEILÕES LTDA, Rua dos Inconfidentes,

260, Londrina – Pr. CEP - 86067-200.

6.4.3. Sendo o AR encaminhado para o endereço cadastral, presumido será que recebido pelo COMPRADOR, ainda que a firma lançada ao recibo da empresa de entregas não seja de seu próprio punho.

6.4.4. Em não retornando a correspondência por parte do COMPRADOR, o **contrato de compromisso de compra e venda** será considerado formalizado uma vez ser obrigação do COMPRADOR a devolutiva e, ainda, o único responsável pelas informações cadastrais, sobretudo no que toca à localização.

6.5. CORRESPONDÊNCIA ELETRÔNICA e ASSINATURA FÍSICA

6.5.1. No caso do envio do contrato por e-mail ou outra forma telemática (exemplo: aplicativo de WhatsApp ou outro), o COMPRADOR deverá reter a sua via do contrato, identificada como via COMPRADOR, postar sua assinatura nas demais vias (via EMPRESA LEILOEIRA e via VENDEDOR) bem como no corpo das notas promissórias (única e da comissão), reconhecer firma e fazer a remessa das vias da EMPRESA LEILOEIRA e do VENDEDOR, além das promissórias, ao endereço da leiloeira **PAULO HORTO LEILÕES LTDA**, Rua dos Inconfidentes, 260, Londrina – Pr. CEP - 86067-200.

6.5.2. Em não retornando os contratos por parte do COMPRADOR, o **contrato de compromisso de compra e venda** será considerado formalizado uma vez ser obrigação do COMPRADOR a devolutiva e, ainda, o único responsável pelas informações cadastrais, de sobremaneira o seu e-mail ou de outrem que venha eleger como responsável por si.

6.6. CORRESPONDÊNCIA ELETRÔNICA e ASSINATURA DIGITAL/ELETRÔNICA.

6.6.1. Declaram e reconhecem as partes, que o contrato de compromisso de compra e vendae as notas promissórias poderão ser assinados digital e eletronicamente, por si, e/ou por seus representantes legais, e reconhecem, assim, a validade das assinaturas neste formato, concordando e reconhecendo ser expressão da vontade, nos termos da Medida Provisória n.º 2.200-2/2001, e desde que respeitados todos os trâmites legais exigíveis para tal ato.

6.6.2. Para efetivação do contrato, as partes COMPRADORA e VENDEDORA, tendo recebido a versão eletrônica do contrato, devolverão a única via eletrônica devidamente assinada nos termos do disposto no artigo 3º, inciso X, da Lei 13.874/2019, sendo que o instrumento poderá ser firmado através de assinatura eletrônica, conforme regulamentação da Medida Provisória 2.200-2/2001, sendo que as partes COMPRADORA e VENDEDORA declaram ciência e expressa concordância.

6.6.3. Em não retornando os contratos por parte do COMPRADOR física, eletrônica, digitalmente, o **contrato de compromisso de compra e venda** será considerado formalizado uma vez ser obrigação do COMPRADOR a devolutiva e, ainda, o único responsável pelas informações cadastrais, de sobremaneira o seu email ou outro de quem vem eleger como responsável por si.

6.6.4. Sob a égide das leis cíveis e criminais, o COMPRADOR será o único responsável pelas assinaturas lançadas nos documentos que lhes é encaminhado bem como sobre suas informações cadastrais.

7. DA PROTEÇÃO DE DADOS

7.1. Em cumprimento à Lei n.º 13.709/2.018, o PROMOTOR DO EVENTO, o CONVIDADO, o VENDEDOR, a EMPRESA DE ASSESSORIA, o PARTICIPANTE, o ESPECTADOR e o COMPRADOR autorizam o compartilhamento de dados pessoais e confidenciais para efetivação da(s) venda(s) e compra(s) firmada(s) em leilão coordenado e organizado pela EMPRESA LEILOEIRA.

7.2. O PROMOTOR DO EVENTO, o CONVIDADO, o VENDEDOR, a EMPRESA DE ASSESSORIA, o PARTICIPANTE, o ESPECTADOR e o COMPRADOR declaram conhecer e aceitar os termos e condições do termo de consentimento, que fica fazendo parte integrante deste Regulamento.

7.3. O PROMOTOR DO EVENTO, o CONVIDADO, o VENDEDOR, a EMPRESA DE ASSESSORIA, o PARTICIPANTE, o ESPECTADOR e o COMPRADOR declaram ciência e anuência que após a conclusão da(s) venda e compra(s), é de total responsabilidade do interessado comunicar, por escrito, imediatamente à(s) outra(s) parte(s), para completa exclusão das informações e/ou dados pessoais e/ou confidenciais comunicadas e/ou compartilhadas, isentando, desde já, a EMPRESA LEILOEIRA de qualquer responsabilidade.

7.4. As informações e/ou os dados pessoais e/ou confidenciais fornecidas e/ou coletadas para a efetivação da(s) venda(s) e compra(s) firmada(s) em leilão organizado e coordenado pela EMPRESA LEILOEIRA não serão comunicadas a terceiros, exceto mediante ordem judicial.

7.5. Quaisquer das partes envolvidas no negócio de venda(s) e compra(s) firmada(s) em leilão coordenado e organizado pela EMPRESA LEILOEIRA poderá revogar seu consentimento ao compartilhamento de informações e/ou dados pessoais e/ou confidenciais, mediante notificação por escrito a ser enviada à(s) outra(s) parte(s), especificando a solicitação.

8. FORO DE ELEIÇÃO.

8.1. Fica eleito o foro da cidade de Londrina para dirimir qualquer dúvida ou interpretação de cláusula e itens predisposto neste regulamento.

“É proibida a reprodução em parte ou no todo”.

PÁ CARREGADEIRA CATERPILLAR 966L



MODELO	COMBUSTÍVEL	TRAÇÃO	CÂMBIO TRANSMISSÃO		
PÁ CARREGADEIRA 966L	DIESEL	4 X 4	SEMI-AUTOMÁTICO		
MARCA	ANO	Nº SÉRIE CHASSI	PNEUS DIANT./TRASEIROS		
CATERPILLAR	2021	CAT0966LAFR502244	AMBOS 1/2 VIDA		
CABINE / PLATAFORMA	CABINE	CAÇAMBA / CONCHA	OK	CILINDROS / MANGUEIRAS	NÃO INFORMADO
AR-COND.	OK	COMANDOS / JOYSTICKS	OK	PINOS BUCHAS	OPERACIONAL

CARACTERÍSTICAS DO PRODUTO

A Pá Carregadeira Caterpillar 966L 2021 é uma máquina de alta produtividade, equipada com motor Cat C9.3 ACERT (aprox. 305 hp) e capacidade de caçamba versátil. Destaca-se pela eficiência de combustível (15% melhor que séries anteriores), 23.220 kg de peso operacional, transmissão de alta capacidade e sistemas hidráulicos avançados, ideais para movimentação de materiais e mineração.

Eficiência de Combustível: Atualizações no motor ACERT e no conversor de torque otimizam o consumo de combustível, oferecendo melhor economia em comparação com as séries H.

Conforto e Operação: Cabine projetada para menor ruído e melhor visibilidade, com controles por joystick, facilitando a operação e aumentando a produtividade do operador.

Manutenção: Intervalos de manutenção prolongados que reduzem o tempo de inatividade e os custos operacionais.

Durabilidade: Construção robusta adequada para ambientes exigentes, com foco na durabilidade da máquina.

PRECISA FAZER EMBUCHAMENTO, MAS MÁQUINA SE ENCONTRA OPERACIONAL.

LOCALIZAÇÃO: LONDRINA / PR

PÁ CARREGADEIRA CATERPILLAR 938K



MODELO	COMBUSTÍVEL	TRAÇÃO	CÂMBIO TRANSMISSÃO		
PÁ CARREGADEIRA 938K	DIESEL	4 X 4	SEMI-AUTOMÁTICO		
MARCA	ANO	Nº SÉRIE CHASSI	PNEUS DIANT./TRASEIROS		
CATERPILLAR	2018	CAT0938KCOW8K01187	ÓTIMO ESTADO		
CABINE / PLATAFORMA	CABINE	CAÇAMBA / CONCHA	OK	CILINDROS / MANGUEIRAS	NÃO INFORMADO
AR-COND.	OK	COMANDOS / JOYSTICKS	OK	PINOS BUCHAS	OK

CARACTERÍSTICAS DO PRODUTO

A Pá Carregadeira Caterpillar 938K 2018 é um equipamento de alta produtividade e eficiência, com cerca de 188 hp (140 kW) e motor C7.1 ACERT. Destaca-se pela transmissão hidrostática, economia de combustível, articulação em Z para força de desagregação e cabine confortável com joysticks. A versão "Sugarcane" é focada no agronegócio.

Resumo da Caterpillar 938K (2018):

Motor: Cat C7.1 ACERT (188 HP) com baixo consumo e alto torque.

Transmissão: Hidrostática de alta eficiência, com gerenciamento inteligente.

Produtividade: Articulação otimizada em Z (melhor desagregação e paralelismo).

Versão Especial: Disponível como Sugarcane Handler (para cana) com caçamba de 6m³.

Cabine: Ampla, com alta visibilidade e controles via joystick.

Peso Operacional: Aproximadamente 11.450 kg a 13.000 kg

Ano/Segmento: 2018 - Recomendada para movimentação de materiais, construção e agronegócio.

8463 HORAS

LOCALIZAÇÃO: LONDRINA / PR

PÁ CARREGADEIRA VOLVO L60F



MODELO	COMBUSTÍVEL	TRAÇÃO	CÂMBIO TRANSMISSÃO		
PÁ CARREGADEIRA L60F	DIESEL	4 X 4	SEMI-AUTOMÁTICO		
MARCA	ANO	Nº SÉRIE CHASSI	PNEUS DIANT./TRASEIROS		
VOLVO	2021	VCE0L60FLM0074631	MEIA VIDA		
CABINE / PLATAFORMA	CABINE	CAÇAMBA / CONCHA	OK	CILINDROS / MANGUEIRAS	OPERACIONAL
AR-COND.	OK	COMANDOS / JOYSTICKS	OK	PINOS BUCHAS	OK

CARACTERÍSTICAS DO PRODUTO

A Pá Carregadeira Volvo L60F ano 2021 é uma máquina versátil e produtiva, ideal para construção, terraplenagem e agricultura. Equipada com motor de ~156hp, destaca-se pelo baixo consumo de combustível, sistema hidráulico de detecção de carga, cabine confortável e peso operacional próximo de 12-13 toneladas, oferecendo alta durabilidade e eficiência.

Resumo de Características - L60F 2021:

Motor: Volvo D6E LCE3, potente e silencioso.

Transmissão: Automática (APS) para trocas suaves.

Destaques: Sistema hidráulico inteligente, direção fácil e cabine com visibilidade otimizada.
4508 HORAS

LOCALIZAÇÃO: LONDRINA / PR

PÁ CARREGADEIRA CATERPILLAR 924 HZ



MODELO		COMBUSTÍVEL		TRAÇÃO		CÂMBIO TRANSMISSÃO	
PÁ CARREGADEIRA 924HZ		DIESEL		4 X 4		SEMI-AUTOMÁTICO	
MARCA		ANO		Nº SÉRIE CHASSI		PNEUS DIANT./TRASEIROS	
CATERPILLAR		2013		CAT0924HJWL01097		ÓTIMO ESTADO	
CABINE / PLATAFORMA	CABINE	CAÇAMBA / CONCHA	OK	CILINDROS / MANGUEIRAS	NÃO INFORMADO		
AR-COND.	OK	COMANDOS / JOYSTICKS	OK	PINOS BUCHAS	OK		

CARACTERÍSTICAS DO PRODUTO

A Pá Carregadeira Caterpillar 924Hz 2013 é uma máquina versátil e produtiva, equipada com motor Cat C6.6 (130/140 HP), focada em conforto com cabine espaçosa e controles tipo joystick. Com peso operacional próximo a 11 toneladas, é ideal para construção e agronegócio, destacando-se pela agilidade.

Resumo Técnico e Características (Modelo 2013):

Motor: Caterpillar C6.6, conhecido por alta potência e baixas emissões.

Capacidade: Concha com capacidade de 2m³.

Cabine: Conforto do operador (ROPS/FOPS), assento ajustável e controles ergonômicos.

Aplicação: Ideal para terraplanagem, carregamento de materiais, e manuseio geral, com destaque para a agilidade em ciclos curtos.

Esta máquina é reconhecida pela durabilidade e eficiência no carregamento de materiais.

25814 HORAS

LOCALIZAÇÃO: LONDRINA / PR

PÁ CARREGADEIRA CATERPILLAR 924 K

***ACOMPANHA A CONCHA**



MODELO	COMBUSTÍVEL	TRAÇÃO	CÂMBIO TRANSMISSÃO		
PÁ CARREGADEIRA 924K	DIESEL	4 X 4	SEMI-AUTOMÁTICO		
MARCA	ANO	Nº SÉRIE CHASSI	PNEUS DIANT./TRASEIROS		
CATERPILLAR	2018	CAT0924HJWL01097	NOVO		
CABINE / PLATAFORMA	CABINE	CAÇAMBA / CONCHA	ACOMPANHA	CILINDROS / MANGUEIRAS	BOM ESTADO
AR-COND.	REVISAR	COMANDOS / JOYSTICKS	OK	PINOS BUCHAS	OK

CARACTERÍSTICAS DO PRODUTO

A Pá Carregadeira Caterpillar 924K (ano 2018) é uma máquina versátil de médio porte, amplamente utilizada na construção civil, terraplanagem e aplicações industriais. Ela se destaca pela eficiência, conforto e tecnologia de motores com alto torque em baixas rotações.

Resumo de Características da Cat 924K:

Motor: Caterpillar C7.1, entregando potência de 141 HP (105 kW).

Peso Operacional: Aproximadamente 12.863 kg, sendo reconhecida como uma máquina leve e ágil na sua categoria.

Transmissão: Sistema hidrostático que proporciona baixo consumo de combustível.

Produtividade: Oferece até 10% mais produtividade em relação à Série H, com aumento de potência de até 10% no modo de desempenho (HP+).

Operação: Conta com engate rápido (Fusion), controle por joystick multifuncional integrado ao assento e alta força de inclinação.

Cabine: FOPS/ROPS padrão, com baixo nível de ruído (cerca de 72 dB(A)).

3164,8 HORAS

LOCALIZAÇÃO: LONDRINA / PR

PÁ CARREGADEIRA CATERPILLAR 938H



MODELO	COMBUSTÍVEL	TRAÇÃO	CÂMBIO TRANSMISSÃO		
PÁ CARREGADEIRA 938H	DIESEL	4 X 4	SEMI-AUTOMÁTICO		
MARCA	ANO	Nº SÉRIE CHASSI	PNEUS DIANT./TRASEIROS		
CATERPILLAR	2005	CAT0938GE9H900992	ÓTIMO ESTADO		
CABINE / PLATAFORMA	CABINE	CAÇAMBA / CONCHA	OK	CILINDROS / MANGUEIRAS	OK
AR-COND.	OK	COMANDOS / JOYSTICKS	OK	PINOS BUCHAS	OK

CARACTERÍSTICAS DO PRODUTO

A Pá Carregadeira Caterpillar 938H (ano 2005) é uma máquina de construção robusta, projetada para serviços de escavação, movimentação de materiais e terraplenagem de médio porte. É reconhecida pela sua confiabilidade e desempenho.

Resumo da Caterpillar 938H:

Motor: Geralmente equipada com motor Cat C6.6 com tecnologia ACERT, oferecendo boa relação potência/consumo.

Peso Operacional: 15.059 kg (podendo variar conforme equipamentos adicionais).

Caçamba: Capacidade padrão na faixa de 2,5 m³ a 3,0 m³.

Articulação em Z: Otimizada para fornecer forças de desagregação tradicionais com a versatilidade de um porta-ferramentas.

Cabine: Focada em conforto e segurança (padrões ROPS/FOPS), com boa visibilidade e controles intuitivos.

Versatilidade: Ideal para pedreiras, construção civil, saneamento e movimentação de materiais em geral.

Pontos Fortes:

Alta durabilidade dos componentes estruturais. Excelente força de desagregação.

Fácil acesso para manutenção diária.

Esta máquina é uma boa escolha para quem procura um equipamento usado confiável e potente para operações de médio porte.

11.208 HORAS

LOCALIZAÇÃO: LONDRINA / PR

PÁ CARREGADEIRA JOHN DEERE 524K



MODELO	COMBUSTÍVEL	TRAÇÃO	CÂMBIO TRANSMISSÃO		
PÁ CARREGADEIRA 524K	DIESEL	4 X 4	SEMI-AUTOMÁTICO		
MARCA	ANO	Nº SÉRIE CHASSI	PNEUS DIANT./TRASEIROS		
JOHN DEERE	2018	1BE524KAPJD001479	ÓTIMO ESTADO		
CABINE / PLATAFORMA	CABINE	CAÇAMBA / CONCHA	OK	CILINDROS / MANGUEIRAS	OK
AR-COND.	OK	COMANDOS / JOYSTICKS	OK	PINOS BUCHAS	OK

CARACTERÍSTICAS DO PRODUTO

A pá carregadeira John Deere 524K-II (2018) é uma máquina intermediária focada em versatilidade, equipada com motor John Deere PowerTech™ (geralmente 6068) e potência líquida de cerca de 142 HP.

Oferece transmissão PowerShift de 5 marchas, sistema Quad Cool™ e cabine selada. Com peso operacional aproximado de 12,6 toneladas, é indicada para construção e agricultura.

Resumo de Características (Modelo 2018):

Motor: John Deere, alta pressão (HPCR), configurado para eficiência.

Capacidade da Caçamba: Geralmente entre 1,9 e 2,1 m³.

Peso Operacional: Cerca de 12.622 kg.

Força de Desagregação: Aproximadamente 9.638 kg.

Destaques: Ventilador hidráulico reversível, cabine climatizada e engate rápido.

8564.6 HORAS

LOCALIZAÇÃO: LONDRINA / PR

PÁ CARREGADEIRA NEW HOLLAND W130B



MODELO	COMBUSTÍVEL	TRAÇÃO	CÂMBIO TRANSMISSÃO		
PÁ CARREGADEIRA W130B	DIESEL	4 X 4	SEMI-AUTOMÁTICO		
MARCA	ANO	Nº SÉRIE CHASSI	PNEUS DIANT./TRASEIROS		
NEW HOLLAND	2018	HBZNW130AJAE09668	ÓTIMO ESTADO		
CABINE / PLATAFORMA	CABINE	CAÇAMBA / CONCHA	OK	CILINDROS / MANGUEIRAS	OK
AR-COND.	REVISAR	COMANDOS / JOYSTICKS	OK	PINOS BUCHAS	OK

CARACTERÍSTICAS DO PRODUTO

A pá carregadeira New Holland W130B 2018 é uma máquina de alta produtividade com cerca de 137 hp de potência líquida, ideal para agricultura e construção. Destaca-se pela transmissão Power Shift, motor eletrônico, conforto operacional e fácil manutenção.

Motor e Potência: Equipada com motor eletrônico, atende normas de emissão, oferecendo eficiência no consumo de combustível e alta força de desagregação.
Transmissão: Transmissão automática Power Shift, que proporciona maior agilidade nos ciclos de trabalho.

Manutenção: Projetada com foco em facilidade, com manutenção diária acessível ao nível do solo.

Conforto: Cabine fechada com alto nível de ergonomia, ar condicionado e ótima visibilidade, garantindo conforto ao operador.

6.000 HORAS

LOCALIZAÇÃO: LONDRINA / PR

ESCAVADEIRA CATERPILLAR 320 NG



MODELO	COMBUSTÍVEL	TRAÇÃO	CÂMBIO TRANSMISSÃO		
ESCAVADEIRA 320NG	DIESEL	ESTEIRAS	ALAVANCA		
MARCA	ANO	Nº SÉRIE CHASSI	ESTEIRA		
CATERPILLAR	2021	CAT00320TBR631065	ÓTIMO ESTADO		
CABINE / PLATAFORMA	CABINE	CAÇAMBA / CONCHA	OK	CILINDROS / MANGUEIRAS	OK
AR-COND.	OK	COMANDOS / JOYSTICKS	OK	PINOS BUCHAS	REVISAR

CARACTERÍSTICAS DO PRODUTO

A Escavadeira Caterpillar 320 NG (Next Generation) 2021 é uma máquina de 20-22 toneladas focada em alta eficiência, oferecendo até 15% menos consumo de combustível e 20% menos custos de manutenção. Com motor Cat C4.4 ou C7.1, 157 HP, cabine ROPS com ar-condicionado e tecnologias de fábrica, é ideal para obras intensas e precisas, com modelos seminovos valorizados.

Principais Características e Benefícios (Modelo 2021):

Performance: Motor potente e sistema eletro-hidráulico de alta precisão.
Eficiência (NG): Modo Smart ajusta automaticamente a potência hidráulica e do motor à demanda, reduzindo consumo.

Produtividade: Projetada para operações de médio a grande porte, com profundidade de escavação que pode superar 6,5 metros.

Especificações Técnicas Médias (320/320 GC NG):

Peso Operacional: Aprox. 21.000 kg - 22.000 kg.

Potência: 157 HP / 117 kW (SAE J1349).

NECESSÁRIO REALIZAR EMBUCHAMENTO.

8.961 HORAS

LOCALIZAÇÃO: LONDRINA / PR

ESCAVADEIRA CATERPILLAR 320



MODELO	COMBUSTÍVEL	TRAÇÃO	CÂMBIO TRANSMISSÃO		
ESCAVADEIRA 320	DIESEL	ESTEIRAS	ALAVANCA		
MARCA	ANO	Nº SÉRIE CHASSI	ESTEIRA		
CATERPILLAR	2020	CAT00320TBR631065	ÓTIMO ESTADO		
CABINE / PLATAFORMA	CABINE	ÇAÇAMBA / CONCHA	OK	CILINDROS / MANGUEIRAS	OK
AR-COND.	OK	COMANDOS / JOYSTICKS	OK	PINOS BUCHAS	OK

CARACTERÍSTICAS DO PRODUTO

A escavadeira Caterpillar 320, ano 2020, destaca-se pela alta tecnologia, eficiência de combustível e baixo custo de manutenção. Equipada com motor Cat C7.1, sendo ideal para terraplanagem e mineração. Modelos 2020, possuem cabines confortáveis com monitor touchscreen e tecnologia hidráulica que reduz custos operacionais.

Pontos Fortes e Características (Ano 2020):

Eficiência: Tecnologia de ponta que permite alta produtividade com menor consumo de combustível.

Manutenção: Pontos de serviço ao nível do solo e filtros com maior vida útil, reduzindo custos de manutenção em até 20%.

Tecnologia: Monitor touchscreen de 8 polegadas, partida por botão e câmeras de ré/lateral (padrão).

Peso Operacional: 20.000 kg

Profundidade Máxima de Escavação: ~6,7 metros

Capacidade da Caçamba: 1,0 - 1,4 m³

Modelos de 2020 são valorizados no mercado de usados por sua alta disponibilidade e recursos de tecnologia que aumentam a segurança e o conforto do operador.

6.927 HORAS

LOCALIZAÇÃO: LONDRINA / PR

PÁ CARREGADEIRA XCMG ZL50G



MODELO	COMBUSTÍVEL	TRAÇÃO	CÂMBIO TRANSMISSÃO		
PÁ CARREGADEIRA ZL50G	DIESEL	4 X 4	SEMI-AUTOMÁTICO		
MARCA	ANO	Nº SÉRIE CHASSI	PNEUS DIANT./TRASEIROS		
XCMG	2012	9BX0300KLFAB00023	ATENÇÃO		
CABINE / PLATAFORMA	CABINE	CAÇAMBA / CONCHA	ACOMPANHA	CILINDROS / MANGUEIRAS	BOM ESTADO
AR-COND.	REVISAR	COMANDOS / JOYSTICKS	OK	PINOS BUCHAS	OK

CARACTERÍSTICAS DO PRODUTO

A Pá Carregadeira XCMG ZL50G ano 2012 é um equipamento pesado robusto de 18 toneladas, equipado com motor Cummins de 6 cilindros e potência de 205 cv. Projetada para alta produtividade, possui caçamba de 3m³ e capacidade de carga nominal de 5.000 kg. Indicada para terraplanagem e carregamento, apresenta cabine fechada com ROPS.

Resumo das Especificações Técnicas (Modelo 2012):

Motor: Cummins 6 Cilindros (Turbo).
 Peso Operacional: Aprox. 18.000 kg.
 Capacidade da Caçamba: 3,0 m³.
 Carga Nominal: 5.000 kg.

Cabine: Fechada, com ar-condicionado e proteção ROPS.
 Dimensões: Aprox. 8110 mm x 3000 mm x 3485 mm.

Destaques:

Equipamento conhecido pela força em serviços de reboque, nivelamento e movimentação de materiais soltos.

Sistema de freios a disco.

**NECESSÁRIO REVISAR AR-CONDICIONADO,
 PNEUS LISOS, REFORMA TAPEÇARIA.
 6.453 HORAS**

LOCALIZAÇÃO: LONDRINA / PR

MINI CARREGADEIRA CATERPILLAR 226B



MODELO		COMBUSTÍVEL		TRAÇÃO		CÂMBIO TRANSMISSÃO	
CARREGADEIRA 226B		DIESEL		4X4		ALAVANCA	
MARCA		ANO		Nº SÉRIE CHASSI		ESTEIRA	
CATERPILLAR		2009				ÓTIMO ESTADO	
CABINE / PLATAFORMA	CABINE	CAÇAMBA / CONCHA	OK	CILINDROS / MANGUEIRAS	OK		
AR-COND.	OK	COMANDOS / JOYSTICKS	OK	PINOS BUCHAS	OK		

CARACTERÍSTICAS DO PRODUTO

A Mini Carregadeira Caterpillar 226B ano 2009 é um equipamento compacto de alta confiabilidade, ideal para construção, agricultura e manutenção. Com cerca de 56 HP e peso operacional próximo a 2.600 kg, oferece versatilidade com terceira válvula hidráulica. Máquinas revisadas deste ano costumam ter motor turbo, cabine com proteção ROPS/FOPS e boa força de desagregação.

Principais Características e Benefícios:

Equipada com motor Cat, com potência robusta para seu tamanho.

Hidráulica: Sistema hidráulico avançado, geralmente com terceira válvula, permitindo o uso de diversas ferramentas (garfos, valetadeiras).

Versatilidade: Ideal para espaços reduzidos e trabalhos de apoio, como terraplenagem leve, paisagismo e limpeza.

100% REFORMADO.

LOCALIZAÇÃO: LONDRINA / PR

PÁ CARREGADEIRA VOLVO L70F



MODELO	COMBUSTÍVEL	TRAÇÃO	CÂMBIO TRANSMISSÃO		
PÁ CARREGADEIRA L70F	DIESEL	4 X 4	SEMI-AUTOMÁTICO		
MARCA	ANO	Nº SÉRIE CHASSI	PNEUS DIANT./TRASEIROS		
VOLVO	2010	VCE0L70FC00071877	NOVOS		
CABINE / PLATAFORMA	CABINE	CAÇAMBA / CONCHA	OK	CILINDROS / MANGUEIRAS	OK
AR-COND.	REVISAR	COMANDOS / JOYSTICKS	OK	PINOS BUCHAS	OK

CARACTERÍSTICAS DO PRODUTO

A pá carregadeira Volvo L70F, ano 2010, é uma máquina de médio porte reconhecida pela sua versatilidade, durabilidade e alta performance em diversas aplicações, como construção civil, terraplanagem, movimentação de solos, saneamento e agricultura. O modelo é valorizado pelo baixo consumo de combustível, graças ao seu sistema hidráulico "sensível à carga" (load-sensing) que otimiza a potência.

Motor: Potência de aproximadamente 171 HP (127 kW).

Peso Operacional: Cerca de 13 a 14 toneladas (13.000 a 14.000 kg).

Capacidade da Caçamba: O modelo suporta caçambas com capacidades variadas, com opções que chegam até 6,4 m³.

Cabine: Fechada, com proteção ROPS/FOPS e ar-condicionado.

Sistema Hidráulico: Sensível à carga, que fornece potência apenas quando necessário, evitando desperdício de energia.

Versatilidade: Ideal para manobras em locais restritos, como pátios de serrarias e terminais de reciclagem.

11.038 HORAS

LOCALIZAÇÃO: LONDRINA / PR

RETROESCAVADEIRA JCB 3CX



MODELO	COMBUSTÍVEL	TRAÇÃO	CÂMBIO TRANSMISSÃO		
RETROESCAVADEIRA 3CX	DIESEL	4 X 4	MANUAL		
MARCA	ANO	Nº SÉRIE CHASSI	PNEUS DIANT./TRASEIROS		
JCB	2019	SOR3CXTTJK2910056	BOM ESTADO		
CABINE / PLATAFORMA	CABINE	CAÇAMBA / CONCHA	OK	CILINDROS / MANGUEIRAS	BOM ESTADO
AR-COND.	OK	COMANDOS / JOYSTICKS	OK	PINOS BUCHAS	CONCHA TRAS. REVISAR

CARACTERÍSTICAS DO PRODUTO

A Retroescavadeira JCB 3CX (modelo 2019) é amplamente reconhecida como uma das máquinas mais vendidas e versáteis do mundo, destacando-se pela força, baixo custo de propriedade e alta produtividade.

Resumo das Características Principais (Modelo 2019):

Motor: Equipada com o motor JCB DieselmáxM projetado para alto torque em baixas rotações, garantindo eficiência no consumo de combustível.

Desempenho e Hidráulica: Oferece excelente força de escavação, com profundidade máxima de escavação superior a 5,5 metros e capacidade da caçamba frontal de aproximadamente 1.1 m³.

Transmissão e Tração: Sistema 4x4 com limitador de patinagem automático no eixo traseiro, proporcionando estabilidade em terrenos difíceis.

Conforto do Operador: Cabine ergonômica, frequentemente com ar-condicionado, assento com suspensão e controles intuitivos.

Manutenção: Facilidade de manutenção, com pontos de verificação agrupados e compatibilidade com sistema LiveLink de monitoramento remoto.

Versatilidade: Ideal para construção civil, locação e agricultura, aceitando implementos como rompedores e trados.

**FAZER EMBUCHAMENTO CONCHA TRASEIRA.
8.819.8 HORAS**

LOCALIZAÇÃO: LONDRINA / PR

HYUNDAI HR HDB



MODELO	PLACA	COMBUSTÍVEL	TRAÇÃO	CÂMBIO TRANSMISSÃO	
HR HDB	NKX-4765	DIESEL	SIMPLES	MANUAL	
MARCA	QUILOMETRAGEM	ANO	Nº SÉRIE CHASSI	PNEUS DIANT./TRASEIROS	
HYUNDAI	280237 KM	2009	95PZCN7HP9BO14155	DIANTEIROS - BOM ESTADO TRASEIROS - ATENÇÃO	
CABINE	BOM ESTADO	DIREÇÃO	HIDRÁULICA	CILINDROS/ MANGUEIRAS	BOM ESTADO
AR-COND.	FAZER MANUT.	SUSPENSÃO	MANUTENÇÃO	ELÉTRICA	CONCHA TRAS. REVISAR

CARACTERÍSTICAS DO PRODUTO

O Hyundai HR 2009 (HDB/LD) é um caminhão leve muito popular no Brasil para uso urbano, conhecido pela versatilidade e por permitir a condução com CNH categoria B. Produzido pela CAO A Hyundai, é ideal para cargas rápidas e entregas em centros urbanos devido ao seu tamanho compacto e boa capacidade de carga.

Motor: 2.5 Turbo Diesel Intercooler (4 cilindros), potência de 97 cv.

Capacidade de Carga: Aproximadamente 1.800 kg na versão chassi, chegando a pouco mais de 2.000 kg com carroceria dependendo da configuração.

Transmissão e Tração: Câmbio manual de 5 marchas, tração traseira.

Versatilidade: Pode ser equipado com baú, caçamba aberta ou carga seca, sendo o baú de 3 metros muito procurado.

Consumo: Médias estimadas em torno de 9,8 km/l na cidade e 12,2 km/l na estrada.

Pontos Fortes: Direção hidráulica, economia de combustível, fácil de dirigir e boa revenda.

REALIZAR MANUTENÇÃO NO: VIDRO E TRAVA, AR-CONDICIONADO, REVISAR O MOTOR (FUNCIONANDO), SUSPENSÃO E TROCAR PNEU ESQUERDO.

LOCALIZAÇÃO: LONDRINA / PR

VOLVO FH 500 6X2T 2014



MODELO	PLACA	COMBUSTÍVEL	TRAÇÃO	CÂMBIO TRANSMISSÃO	
FH 500 6X2T	FTD-6C93	DIESEL	6 X 2 T	I-Shift AUTOMÁTICO	
MARCA	QUILOMETRAGEM	ANO	Nº SÉRIE CHASSI	PNEUS DIANT./TRASEIROS	
VOLVO		2014	-	DIANTEIROS - BOM ESTADO TRASEIROS - RESSOLADO	
CABINE	OK REFAZER TAPEÇARIA CAMA	DIREÇÃO	HIDRÁULICA	CILINDROS/ MANGUEIRAS	BOM ESTADO
AR-COND.	OK	SUSPENSÃO	MOLAS OK	ELÉTRICA	REVISAR

CARACTERÍSTICAS DO PRODUTO

O Volvo FH 500 6x2T ano 2014 é um dos cavalos mecânicos pesados mais procurados no mercado de usados brasileiro, conhecido pela sua robustez, conforto e tecnologia de ponta para longas distâncias. Com motor de 13 litros, é ideal para operações de carga pesada, oferecendo boa relação custo-benefício, desempenho e segurança.

Motor: Volvo D13C 500 (12,8 litros, 6 cilindros).

Potência: 500 cv @ 1.400 – 1.800 rpm.

Torque: 254 kgfm (2500 Nm).

Câmbio: Automatizado I-Shift de 12 marchas (conhecido pela suavidade e eficiência).

Tração: 6x2 (Trucado).

LOCALIZAÇÃO: LONDRINA / PR

MERCEDES-BENZ 1313



MODELO	PLACA	COMBUSTÍVEL	TRAÇÃO	CÂMBIO TRANSMISSÃO	
L1313	KCF-3D85	DIESEL	-	MANUAL	
MARCA	QUILOMETRAGEM	ANO	Nº SÉRIE CHASSI	PNEUS DIANT./TRASEIROS	
MERCEDES-	WECAN	-	-	DIANTEIROS - BOM ESTADO TRASEIROS - ATENÇÃO	
CABINE	OK	DIREÇÃO	-	CILINDROS/ MANGUEIRAS	BOM ESTADO
AR-COND.	-	SUSPENSÃO	-	ELÉTRICA	REVISAR

CARACTERÍSTICAS DO PRODUTO

O Hyundai HR 2009 (HDB/LD) é um caminhão leve muito popular no Brasil para uso urbano, conhecido pela versatilidade e por permitir a condução com CNH categoria B.

Produzido pela CAO A Hyundai, é ideal para cargas rápidas e entregas em centros urbanos devido ao seu tamanho compacto e boa capacidade de carga.

Motor: 2.5 Turbo Diesel Intercooler (4 cilindros), potência de 97 cv.

Capacidade de Carga: Aproximadamente 1.800 kg na versão chassi, chegando a pouco mais de 2.000 kg com carroceria dependendo da configuração.

Transmissão e Tração: Câmbio manual de 5 marchas, tração traseira.

Versatilidade: Pode ser equipado com baú, caçamba aberta ou carga seca, sendo o baú de 3 metros muito procurado.

Consumo: Médias estimadas em torno de 9,8 km/l na cidade e 12,2 km/l na estrada.

Pontos Fortes: Direção hidráulica, economia de combustível, fácil de dirigir e boa revenda.

LOCALIZAÇÃO: LONDRINA / PR

MERCEDES-BENS ACTROS 4844 K 8 X 4



MODELO	PLACA	COMBUSTÍVEL	TRAÇÃO	CÂMBIO TRANSMISSÃO	
ACTROS 4844	GAN-1C42	DIESEL	8 X 4 T	AUTOMÁTICO MANUAL	
MARCA	QUILOMETRAGEM	ANO	Nº SÉRIE CHASSI	PNEUS DIANT./TRASEIROS	
MERCEDES-BENZ	-	2015	-	DIANTEIROS - BOM ESTADO TRASEIROS - BOM ESTADO	
CABINE	OK	DIREÇÃO	OK	CILINDROS/MANGUEIRAS	OK
AR-COND.	OK	SUSPENSÃO	OK	ELÉTRICA	OK

CARACTERÍSTICAS DO PRODUTO

O Mercedes-Benz Actros 4844 K 8x4 2015 é um pesado fora de estrada, motor V6 de 435 cv, ideal para mineração e construção pesada com PBT de 48 toneladas. Conhecido pela robustez e tração 8x4, possui câmbio automatizado.

Motor: Mercedes-Benz OM 501 LA V6 (Diesel), 435 cv.
Torque: 214 kgfm.

Tração: 8x4 com redução nos cubos.

Capacidade: 48 Toneladas de Peso Bruto Total Técnico.

Cabine: Standard ou estendida, focada no conforto em operação off-road.

Segurança: Freios ABS, EBD e ASR (controle de tração) de série.

Versão: Basculante (K - Kipper) para mineração e terraplanagem.

LOCALIZAÇÃO: LONDRINA / PR

MERCEDES-BENZ L 1620



MODELO	PLACA	COMBUSTÍVEL	TRAÇÃO	CÂMBIO TRANSMISSÃO	
L 1620	APP-1293	DIESEL	-	MANUAL	
MARCA	QUILOMETRAGEM	ANO	Nº SÉRIE CHASSI	PNEUS DIANT./TRASEIROS	
MERCEDES-BENZ		2007 / 2008	-	DIANTEIROS - MEIA-VIDA TRASEIROS - MEIA-VIDA	
CABINE	BOM ESTADO	DIREÇÃO	-	CILINDROS/ MANGUEIRAS	OK
AR-COND.	NÃO POSSUI	SUSPENSÃO	-	ELÉTRICA	OK

CARACTERÍSTICAS DO PRODUTO

O Mercedes-Benz L 1620 ano 2008 é um caminhão semipesado/pesado, conhecido pela robustez e versatilidade, equipado com motor eletrônico OM-906 L A de 231 cv, ideal para baú, sider ou caçamba. 6x2 (trucado), destaca-se pela confiabilidade em médias e longas distâncias.

Motor: Mercedes-Benz OM-906 L A eletrônico, turbo intercooler, 231 cv.

Configuração: 6x2 (trucado), oferecendo maior capacidade de carga.

Versatilidade: Comum em versões Baú, Sider e Basculante (Caçamba).

Mercado: Muito valorizado pela durabilidade do motor eletrônico e facilidade de manutenção.

Custo-benefício: Considerado um "caminhão de trabalho" confiável, com grande procura por agregados e transportadoras.

LOCALIZAÇÃO: LONDRINA / PR

MERCEDES-BENZ AXOR 3131 6X4



MODELO	PLACA	COMBUSTÍVEL	TRAÇÃO	CÂMBIO TRANSMISSÃO	
AXOR 3131 6 X 4	QCP-4F14	DIESEL	6 X 4	SEMI-AUTOMÁTICO	
MARCA	QUILOMETRAGEM	ANO	Nº SÉRIE CHASSI	PNEUS DIANT./TRASEIROS	
MERCEDES-BENZ		2016	-	DIANTEIROS - MEIA-VIDA TRASEIROS - MEIA-VIDA	
CABINE	MANUTENÇÃO	DIREÇÃO	HIDRÁULICA	CILINDROS/MANGUEIRAS	OK
AR-COND.	REVISAR	SUSPENSÃO	BOM ESTADO	ELÉTRICA	REVISÃO

CARACTERÍSTICAS DO PRODUTO

O Mercedes-Benz Axor 3131 6x4 2016 é um caminhão vocacional robusto, ideal para construção e mineração, frequentemente encontrado equipado com caçambas, roll-on/roll-off ou pipas. Possui motor de 310 cv e câmbio automatizado.

Motor: OM-926 LA, 6 cilindros, com 310 CV de potência e torque elevado, focado em força.

Tração: 6x4, adequado para terrenos difíceis.

Transmissão: Geralmente equipado com câmbio semi-automático de 16 marchas.

Capacidade: Projetado para operações severas, com PBTC (Peso Bruto Total Combinado) elevado.

LOCALIZAÇÃO: LONDRINA / PR

SCANIA T113H 4X2 360



MODELO	PLACA	COMBUSTÍVEL	TRAÇÃO	CÂMBIO TRANSMISSÃO	
T113 H 4 X 2 360	BSG-1F31	DIESEL	-	MANUAL	
MARCA	QUILOMETRAGEM	ANO	Nº SÉRIE CHASSI	PNEUS DIANT./TRASEIROS	
SCANIA		1995 / 1996	-	DIANTEIROS - MEIA-VIDA TRASEIROS - MEIA-VIDA	
CABINE	ÓTIMO ESTADO	DIREÇÃO	HIDRÁULICA	CILINDROS/ MANGUEIRAS	OK
AR-COND.	OK	SUSPENSÃO	OK	ELÉTRICA	OK

CARACTERÍSTICAS DO PRODUTO

A Scania 113H 4x2 360, ano 1996, é um dos caminhões mais icônicos do Brasil, parte da prestigiada Série 3. Equipada com motor DSC11 de 360 cv, destacou-se pela robustez, economia e confiabilidade, sendo ideal para longas distâncias.

Principais Características e Destaques (1996):

Motor Scania DSC11 360cv, 6 cilindros em linha, conhecido pela durabilidade e desempenho.

Cabine: Disponível na clássica configuração bicuda (T113) ou cara chata (R113), frequentemente com a cabine leito. Os modelos de 1996 já contavam com a atualização da série 3, com painel envolvente e melhorias ergonômicas.

Transmissão: Geralmente equipada com câmbio de 10 marchas ou 8 marchas com opção de super reduzida.

Aplicações: Foco no transporte de cargas pesadas, com alta autonomia.

Legado: Considerado um "titã das estradas", líder de vendas da marca na época.

LOCALIZAÇÃO: LONDRINA / PR

SCANIA G 440 A6X4 2012



MODELO	PLACA	COMBUSTÍVEL	TRAÇÃO	CÂMBIO TRANSMISSÃO	
G 440 A6X4	EVO-9C15	DIESEL	-	SEMI-AUTOMÁTICO	
MARCA	QUILOMETRAGEM	ANO	Nº SÉRIE CHASSI	PNEUS DIANT./TRASEIROS	
SCANIA		2012	-	DIANTEIROS - MEIA-VIDA TRASEIROS - MEIA-VIDA	
CABINE	OK	DIREÇÃO	HIDRÁULICA	CILINDROS/ MANGUEIRAS	BOM ESTADO
AR-COND.	OK	SUSPENSÃO	OK	ELÉTRICA	CONCHA TRAS. REVISAR

CARACTERÍSTICAS DO PRODUTO

O Scania G 440 A6X4 2012 é um cavalo mecânico vocacional robusto, ideal para operações pesadas e rodoviárias, equipado com motor de 13 litros, 440 cv e tração 6x4. Oferece câmbio automatizado (Opticruise) de 12 marchas + 2 super lentas (GRS905), destacando-se pela força, economia e durabilidade.

Motor: DC13 112 (13 litros, 6 cilindros em linha), 440 cv, torque elevado (237,4 mkgf).

Tração: 6x4, ideal para terrenos difíceis e cargas pesadas.

Câmbio: Automatizado GRS905, 12 velocidades + 2 super lentas.

Cabine: Linha G, focada em conforto e versatilidade para o motorista.

Freios: Sistema a tambor.

Emissões: Compatível com Proconve Fase P7 (Euro 5).

Robustez: Conhecido como "cavalo forte e confiável", comumente usado com caçambas.

Revisado: Muitos modelos no mercado estão com manutenção em dia, prontos para uso.

Desempenho: Ótimo para bitrem e operações fora de estrada.

Conforto: A linha G da Scania oferece um alto padrão de conforto, sendo uma opção mais econômica que a linha R, mas muito confortável

LOCALIZAÇÃO: LONDRINA / PR

ÔNIBUS VOLKSWAGEN INDUSCAR APACHE U 2008



MODELO	PLACA	COMBUSTÍVEL	TRAÇÃO	CÂMBIO TRANSMISSÃO
INDUSCAR APACHE U	DBM-7F42	DIESEL	-	MANUAL
MARCA	QUILOMETRAGEM	ANO	Nº SÉRIE CHASSI	PNEUS DIANT./TRASEIROS
VOLKSWAGEN		2008	-	DIANTEIROS - MEIA-VIDA TRASEIROS - MEIA-VIDA

CARACTERÍSTICAS DO PRODUTO

O ônibus Volkswagen Induscar Apache U 2008 é um modelo urbano de motor dianteiro, frequentemente configurado no chassi Volksbus 17.230 EOD. É conhecido pela robustez, motor diesel Euro 3 (Proconve P-5) e ideal para transporte urbano. Unidades deste ano costumam ser encontradas em leilões, com avaliações que podem variar significativamente dependendo do estado de conservação.

Chassi: Volksbus 17.230 EOD, voltado para transporte urbano.

Motor: Dianteiro, Diesel.

Carroceria: Induscar Apache U (conhecido popularmente como Apache Vip II), projetado para alta rotatividade de passageiros.

Norma de Emissão: Euro 3/Proconve P-5

**NECESSITA DE REPAROS NOS BANCOS
DIREÇÃO HIDRÁULICA**

LOCALIZAÇÃO: LONDRINA / PR

ÔNIBUS VOLKSWAGEN INDUSCAR APACHE U 2006



MODELO	PLACA	COMBUSTÍVEL	TRAÇÃO	CÂMBIO TRANSMISSÃO
INDUSCAR APACHE U	DBL-OF10	DIESEL	-	MANUAL
MARCA	QUILOMETRAGEM	ANO	Nº SÉRIE CHASSI	PNEUS DIANT./TRASEIROS
VOLKSWAGEN		2006	-	DIANTEIROS - MEIA-VIDA TRASEIROS - MEIA-VIDA

CARACTERÍSTICAS DO PRODUTO

O ônibus Volkswagen com carroceria Induscar Apache U, ano 2006, é um veículo de motor dianteiro, geralmente com motorização de 180cv, reconhecido pela mecânica SIM robusta, ideal para transporte urbano.

Encontrado em anúncios como no Mercado Livre, o modelo é valorizado pela facilidade de manutenção e durabilidade.

Resumo das Características (Ano 2006):

Chassi: Volkswagen (Volksbus).

Carroceria: Induscar Apache U (Modelo Apache S21 ou Apache Vip I comum na época).

Motor: Dianteiro, com potência aproximada de 180 cv.

Aplicação: Urbano, transporte público.

Conservação: Modelos no mercado frequentemente possuem alta quilometragem mas são conhecidos pela mecânica confiável.

**NECESSITA DE REPAROS NOS BANCOS
DIREÇÃO HIDRÁULICA**

LOCALIZAÇÃO: LONDRINA / PR

EMPILHADEIRA SIQ 15



MODELO	COMBUSTÍVEL	TRAÇÃO	CÂMBIO TRANSMISSÃO		
EMPILHADEIRA SIQ 15	GLP	4X2	MANUAL		
MARCA	ANO	Nº SÉRIE CHASSI	PNEUS DIANT./TRASEIROS		
SIQ	-	-	DIANTEIROS - ATENÇÃO TRASEIROS - BOM ESTADO		
CABINE / PLATAFORMA	PLATAFORMA	CAÇAMBA / CONCHA	-	CILINDROS / MANGUEIRAS	BOM ESTADO
AR-COND.	-	COMANDOS / JOYSTICKS	-	PINOS BUCHAS	-

CARACTERÍSTICAS DO PRODUTO

Capacidade de Carga: Nominal de 1.500 kg (1.5 toneladas), ideal para cargas leves a médias.

Combustível: Gás Liquefeito de Petróleo (GLP), geralmente utilizando o botijão P20, garantindo operação contínua e recarga rápida.

Aplicação: Extremamente versátil, adequada para ambientes internos (ventilados) e externos (pátios, armazéns, indústrias) devido à queima mais limpa que o diesel.
Motor e Desempenho: Oferece boa potência e velocidade de operação, com menor nível de ruído em comparação com motores a diesel.

Vantagens Principais: Alta autonomia (troca de botijão em minutos), custo inicial geralmente menor que as elétricas e alta disponibilidade operacional.

Componentes Comuns: Equipada com mastro de elevação, sistema hidráulico, contrapeso e transmissão automática para facilitar o manuseio.

LOCALIZAÇÃO: LONDRINA / PR

EMPILHADEIRA HYSTER 50



MODELO	COMBUSTÍVEL	TRAÇÃO	CÂMBIO TRANSMISSÃO		
EMPILHADEIRA 50	GLP	4X2	MANUAL		
MARCA	ANO	Nº SÉRIE CHASSI	PNEUS DIANT./TRASEIROS		
HYSTER	-	-	ÓTIMO ESTADO		
CABINE / PLATAFORMA	PLATAFORMA	CAÇAMBA / CONCHA	-	CILINDROS / MANGUEIRAS	PISTÃO VAZANDO
AR-COND.	-	COMANDOS / JOYSTICKS	-	PINOS BUCHAS	-

CARACTERÍSTICAS DO PRODUTO

A Hyster 50 é uma empilhadeira a gás GLP, reconhecida pela robustez e versatilidade em operações industriais. Capacidade de carga geralmente de 2,5 toneladas, motor potente, transmissão automática.

Combustível: Gás GLP (maior eficiência em ambientes internos/mistos).

Torre e Elevação: Opções de torre duplex ou triplex, atingindo elevações superiores a 4,7 metros.

Ergonomia: Assento confortável, comandos intuitivos (tipo joystick/alavanca) e direção hidráulica facilitam a operação.

Segurança: Inclui freios de alto desempenho, controle de estabilidade, alarme de ré e luz estroboscópica.

Série Fortis/FT: Conhecida pela alta produtividade, facilidade de manutenção (acesso rápido ao motor) e sistema hidráulico com vedações O-ring.

LOCALIZAÇÃO: LONDRINA / PR

EMPILHADEIRA LONKING 30



MODELO	COMBUSTÍVEL	TRAÇÃO	CÂMBIO TRANSMISSÃO		
EMPILHADEIRA 30	DIESEL	4X2	MANUAL		
MARCA	ANO	Nº SÉRIE CHASSI	PNEUS DIANT./TRASEIROS		
LONKING	-	-	NOVOS		
CABINE / PLATAFORMA	PLATAFORMA	CAÇAMBA / CONCHA	-	CILINDROS / MANGUEIRAS	BOM ESTADO
AR-COND.	-	COMANDOS / JOYSTICKS	-	PINOS BUCHAS	

CARACTERÍSTICAS DO PRODUTO

A empilhadeira Lonking 30 Diesel é um equipamento robusto e eficiente de 3.000 kg de capacidade, ideal para trabalhos pesados. Equipada com motor diesel potente (Xinchai A498BT1), oferece alta produtividade, torre de alta visibilidade e ergonomia avançada para o operador.

100% NOVA.

LOCALIZAÇÃO: LONDRINA / PR

EMPILHADEIRA WECAN 3TON



MODELO	COMBUSTÍVEL	TRAÇÃO	CÂMBIO TRANSMISSÃO		
EMPILHADEIRA 3TON	DIESEL	-	MANUAL		
MARCA	ANO	Nº SÉRIE CHASSI	PNEUS DIANT./TRASEIROS		
WECAN	-	-	DIANTEIROS - BOM ESTADO TRASEIROS - ATENÇÃO		
CABINE / PLATAFORMA	PLATAFORMA	CAÇAMBA / CONCHA	-	CILINDROS / MANGUEIRAS	BOM ESTADO
AR-COND.	-	COMANDOS / JOYSTICKS	-	PINOS BUCHAS	CONCHA TRAS. REVISAR

CARACTERÍSTICAS DO PRODUTO

Capacidade de Carga: Nominal de 3.000 kg (3 toneladas), ideal para cargas Médias a Pesadas
Combustível: Diesel.

REVISAR OS FREIOS.

LOCALIZAÇÃO: LONDRINA / PR

EMPILHADEIRA HYSTER FILIPADA



MODELO	COMBUSTÍVEL	TRAÇÃO	CÂMBIO TRANSMISSÃO		
EMPILHADEIRA FILIPADA	GLP	6X2	MANUAL		
MARCA	ANO	Nº SÉRIE CHASSI	PNEUS DIANT./TRASEIROS		
HYSTER	-	-	ÓTIMO ESTADO		
CABINE / PLATAFORMA	PLATAFORMA	CAÇAMBA / CONCHA	-	CILINDROS/ MANGUEIRAS	OK
AR-COND.	-	COMANDOS / JOYSTICKS	-	PINOS BUCHAS	-

CARACTERÍSTICAS DO PRODUTO

A empilhadeira Hyster filipada a gás (GLP) é uma máquina contrabalançada de alto desempenho, amplamente utilizada na movimentação de materiais e logística. A configuração "filipada" (rodagem dupla dianteira) oferece maior estabilidade e capacidade de carga, ideal para superfícies irregulares ou cargas pesadas.

**COM DETALHES NA PINTURA
18.462 HORAS**

LOCALIZAÇÃO: LONDRINA / PR

**PRANCHA
COM 18,00 M DE COMP X 2,60 LARGURA**



MODELO	PLACA	COMBUSTÍVEL	TRAÇÃO	CÂMBIO TRANSMISSÃO
MARCA	QUILOMETRAGEM	ANO	Nº SÉRIE CHASSI	PNEUS DIANT./TRASEIROS
			-	DIANTEIROS - MEIA-VIDA TRASEIROS - MEIA-VIDA

CARACTERÍSTICAS DO PRODUTO

PRANCHA
20,50 M DE COMP X 3,20 LARGURA



MODELO	PLACA	COMBUSTÍVEL	TRAÇÃO	CÂMBIO TRANSMISSÃO
MARCA	QUILOMETRAGEM	ANO	Nº SÉRIE CHASSI	PNEUS DIANT./TRASEIROS
			-	DIANTEIROS - MEIA-VIDA TRASEIROS - MEIA-VIDA

CARACTERÍSTICAS DO PRODUTO

LOCALIZAÇÃO: LONDRINA / PR

**PRANCHA
COM 19,50 M DE COMP X 3,20 LARGURA**



MODELO	PLACA	COMBUSTÍVEL	TRAÇÃO	CÂMBIO TRANSMISSÃO
MARCA	QUILOMETRAGEM	ANO	Nº SÉRIE CHASSI	PNEUS DIANT./TRASEIROS
			-	DIANTEIROS - MEIA-VIDA TRASEIROS - MEIA-VIDA

CARACTERÍSTICAS DO PRODUTO

LOCALIZAÇÃO: LONDRINA / PR

**PRANCHA
COM 20,50 M DE COMP X 3,00 LARGURA**



MODELO	PLACA	COMBUSTÍVEL	TRAÇÃO	CÂMBIO TRANSMISSÃO
				MANUAL
MARCA	QUILOMETRAGEM	ANO	Nº SÉRIE CHASSI	PNEUS DIANT./TRASEIROS
			-	DIANTEIROS - MEIA-VIDA TRASEIROS - MEIA-VIDA

CARACTERÍSTICAS DO PRODUTO

LOCALIZAÇÃO: LONDRINA / PR

CAÇAMBA BASCULANTE AGRÍCOLA ROBUSTEC COM CAPAC. 18 M³



MODELO	PLACA	COMBUSTÍVEL	TRAÇÃO	CÂMBIO TRANSMISSÃO
MARCA	QUILOMETRAGEM	ANO	Nº SÉRIE CHASSI	PNEUS DIANT./TRASEIROS
			-	DIANTEIROS - MEIA-VIDA TRASEIROS - MEIA-VIDA

CARACTERÍSTICAS DO PRODUTO

Alta Performance: Ideal para milho, soja, aveia e cargas de Bags com foco no transporte agrícola.

Estrutura Reforçada: Construída para durabilidade, com travessas de reforço no assoalho a cada 50 cm e portão traseiro em tubo reforçado.

Segurança e Estabilidade: Inclui estabilizador de carga, travas de segurança no portão (com abertura automática) e sistema de vedação que evita perdas de materiais a granel.

Eficiência Operacional: Facilita a descarga rápida, com sistema de basculamento robusto e opções de personalização.

Proteção do Veículo: A fixação por grampos de mola ajuda a preservar o chassi original do caminhão.

LOCALIZAÇÃO: LONDRINA / PR

PRANCHA FACCHINI COM 18,60 M DE COMP X 3,00 LARGURA



MODELO	PLACA	COMBUSTÍVEL	TRAÇÃO	CÂMBIO TRANSMISSÃO
SRF CT	EUW-0J49			
MARCA	QUILOMETRAGEM	ANO	Nº SÉRIE CHASSI	PNEUS DIANT./TRASEIROS
FACCHINI		2020/2021	-	DIANTEIROS - MEIA-VIDA TRASEIROS - MEIA-VIDA

CARACTERÍSTICAS DO PRODUTO

A prancha Facchini SRF CT (Carrega Tudo) ano 2021 é um semirreboque desenvolvido para o transporte de cargas indivisíveis, máquinas pesadas e equipamentos de grandes dimensões. A linha é conhecida pela robustez e conformidade com as normas do CONTRAN.

Resumo das Características (Modelo Geral 2021):

Finalidade: Transporte de cargas pesadas/volumosas
(máquinas, tratores, peças industriais).

Estrutura: Longarinas em viga "I" de aço de alta resistência e travessas passantes em perfil "U".

Pescoço: Geralmente tipo Naja, podendo ser fixo ou removível.

Eixos: Disponível comumente em 2 ou 3 eixos, com opções de suspensão mecânica.

Rampa: Traseira, com opção de acionamento eletro-hidráulico para facilitar o carregamento.

Itens de Segurança: Suspensor de eixo, faixas refletivas, para-choque conforme Resolução 152/03 do CONTRAN.

Assoalho: Madeira (compensado naval).

LOCALIZAÇÃO: LONDRINA / PR

PÁ CARREGADEIRA CASE W7E



MODELO	COMBUSTÍVEL	TRAÇÃO	CÂMBIO TRANSMISSÃO		
PÁ CARREGADEIRA W7E	DIESEL	4 X 4	SEMI-AUTOMÁTICO		
MARCA	ANO	Nº SÉRIE CHASSI	PNEUS DIANT./TRASEIROS		
CASE			ATENÇÃO		
CABINE / PLATAFORMA	PLATAFORMA	CAÇAMBA / CONCHA	OK	CILINDROS / MANGUEIRAS	REVISAR
AR-COND.	NÃO	COMANDOS / JOYSTICKS		PINOS BUCHAS	REVISAR

CARACTERÍSTICAS DO PRODUTO

A pá carregadeira Case W7E é uma máquina clássica, introduzida no Brasil no final dos anos 60 (como W-7/W7E), conhecida por sua robustez e alto índice de Nacionalização à época. Equipadas com motores diesel, possuem tração 4x4, sendo utilizadas para terraplenagem, carregamento de materiais e agricultura.

Tração: 4x4, garantindo boa tração em terrenos irregulares.

Aplicação: Ideal para construção civil, terraplenagem e movimentação de cargas.

REVISAR: PINOS E BUCHAS, CILINDROS E MANGUEIRAS, DIREÇÃO POSSUI VAZAMENTO NO PISTÃO.

LOCALIZAÇÃO: LONDRINA / PR

HONDA CRF 230F 4T



MODELO	PLACA	COMBUSTÍVEL	PARTIDA	CÂMBIO TRANSMISSÃO
CRF 230 4T	-	GASOLINA	ELÉTRICA	GASOLINA
MARCA	QUILOMETRAGEM	ANO	Nº SÉRIE CHASSI	PNEUS DIANT./TRASEIROS
HONDA	-	-	-	DIANTEIROS - BOM ESTADO TRASEIROS - BOM ESTADO

CARACTERÍSTICAS DO PRODUTO

A Honda CRF 230F (4 tempos) é considerada um dos maiores sucessos do mercado off-road no Brasil, sendo o modelo "porta de entrada" mais popular para trilhas e enduros por mais de uma década. Produzida em Manaus, ela se destaca pela robustez, baixa manutenção e facilidade de pilotagem.

TANQUE DELAVAL 4000L - 220V - 2008



MARCA	DELAVAL	ANO	2008
MODELO	4000L	ESTADO	BOM ESTADO

INFORMAÇÕES / CARACTERÍSTICAS

O tanque de resfriamento de leite DeLaval 4000L (ano 2008) é um equipamento focado na qualidade do leite e eficiência energética. Sendo uma marca líder, os tanques desta época são reconhecidos pela alta durabilidade do aço inox e excelente isolamento térmico, crucial para manter o leite entre 4°C e 6°C, reduzindo a proliferação bacteriana.

Capacidade: 4000 Litros.

Fabricação: DeLaval (2008), focada em durabilidade.

Sistema: Resfriamento por expansão direta.

Benefícios: Resfriamento rápido e agitação eficiente para preservar a qualidade do leite.

**TANQUE DELAVAL - CAPACIDADE 4000L - ANO 2008
220V - TRIFÁSICO**

**LOCALIZAÇÃO:
VALENTIM GENTIL/SP**

ARADO REVERSÍVEL TATU COM CONTROLE 03 BACIAS



MARCA	TATU	ANO	2000
MODELO	AR ARADO REVERSÍVEL	ESTADO	BOM ESTADO

INFORMAÇÕES / CARACTERÍSTICAS

Este equipamento é amplamente reconhecido pela sua robustez no preparo de solo.
Marca: Tatu Marchesan. Modelo/Tipo: Arado Reversível de Discos (AR), 3 corpos (bacias).

Ano: Modelo 2000 (característico de uma época de consolidação dos sistemas hidráulicos simples).

Sistema de Reversão: Hidráulico de dupla ação, facilitando a troca de lado na cabeceira, o que permite a aração em nível ou com "vai e vem".

Controle: Acoplado ao sistema hidráulico de 3 pontos do trator, com controle de profundidade e nivelamento.

Benefícios e Aplicações

Eficiência: Permite que o solo seja jogado sempre para o mesmo lado, ideal para evitar a formação de lombo (terraços) no meio do talhão.

Resistência: Estrutura robusta, adequada para solos pesados e com boa penetração.

Rodas/Discos: Geralmente equipado com discos de 26" ou 28" de alta resistência, com cubos montados sobre rolamentos cônicos.

Versatilidade: Ideal para tratores de potência média (recomendado em torno de 60-80 cv, dependendo das condições do solo e modelo exato).

**LOCALIZAÇÃO:
VALENTIM GENTIL/SP**

GRADE ROMA TATU DE ARRASTO COM 12 DISCOS 26" × 6 POLEGADAS DE ESPAÇAMENTO



MARCA	ROMA	ANO	
MODELO	12 DISCOS 26" X 6 POL ESP.	ESTADO	BOM ESTADO

INFORMAÇÕES / CARACTERÍSTICAS

A Grade Aradora Tatu Marchesan de 12 discos (26x6 polegadas), geralmente encontrada nos modelos GA (de arrasto) é um implemento de alta robustez, ideal para preparo de solo, destorroamento e incorporação de restos culturais em médias e pequenas propriedades.

Resumo das Características Técnicas:

Número de Discos: 12 discos recortados de alta resistência (26 x 6 mm).

Espaçamento: Geralmente 230 mm.

Peso Aproximado: Cerca de 1.300 kg.

Potência Requerida: Média de 65 a 80 CV (cavalo-vapor).

Profundidade de Trabalho: Ajustável de 100 a 250 mm (10 a 25 cm).

Estrutura: Chassi tubular reforçado com aço de alta resistência.

Abertura: Mecânica (padrão) ou com pistão hidráulico (opcional).

Mancais: Rolamentos cônicos lubrificados a graxa ou a óleo (Duromark).

Principais Vantagens:

Eficiência no Solo: Excelente para romper crostas, arar áreas de pastejo e preparar o solo para culturas anuais.

Durabilidade: Mancais e eixos projetados para serviços severos e alta resistência a impactos.

Ajuste: Possui barra offset perfurada que permite deslocamentos laterais e ótimo ajuste do ângulo de ataque.

LOCALIZAÇÃO:
VALENTIM GENTIL/SP

**ENXADA ROTATIVA LATERAL
1,20M DE COBERTURA E 16 FACAS**



MARCA	ENXADA ROTATIVA LATERAL	ANO	
MODELO	16 FACAS E 1,20 DE COMP.	ESTADO	BOM ESTADO

INFORMAÇÕES / CARACTERÍSTICAS

A Enxada Rotativa Lateral de 1,20m é um implemento agrícola compacto, ideal para tratores de baixa e média potência, amplamente utilizado em fruticultura, olericultura e jardinagem para o preparo do solo e controle de ervas daninhas. Com 16 facas (geralmente formato "L"), este equipamento é focado na pulverização do solo e mistura de resíduos orgânicos.

Resumo das Principais Características:

Finalidade: Preparo de solo, destorroamento, aeração, incorporação de calcário/adubo e capina entrelinhas.

Aplicação: Ideal para pomares (capina entre linhas sem danificar galhos), hortas e preparo de canteiros.

Largura de Trabalho: 1,20 metros, permitindo operar em áreas estreitas ou em cultivos com menor espaçamento.

Sistema de Facas: Equipada com 16 facas em formato de "L" (8 flanges, com 2 facas por flange), projetadas para cortar e revolver o solo sem compactá-lo.

Acoplamento e Transmissão: Acoplada ao sistema de 3 pontos do trator, acionada pela Tomada de Potência (TDP) de 540 RPM.

Transmissão Lateral: Geralmente por corrente reforçada ou engrenagens, com proteção por embreagem de disco para maior durabilidade.

Vantagens: Redução de tempo na operação, economia de combustível e versatilidade em solos fofos e arenosos.

**LOCALIZAÇÃO:
VALENTIM GENTIL/SP**

CULTIVADOR TATU 07 HASTES



MARCA	TATU	ANO	
MODELO	7 HASTES	ESTADO	BOM ESTADO

INFORMAÇÕES / CARACTERÍSTICAS

O Cultivador de 7 Hastes Tatu Marchesan é um implemento robusto projetado para descompactação, controle de plantas daninhas e preparo secundário do solo, com alta capacidade de operação em terrenos desiguais. O equipamento melhora a infiltração de água e o desenvolvimento radicular em diversas culturas, como soja e milho.

LOCALIZAÇÃO:
VALENTIM GENTIL/SP

**Vagão Forrageiro Casale Total Mix 6500
Com Balança E Distribuição Controlada**



VAGÃO FORRAGEIRO AUTOCARREGÁVEL

MARCA	CASALE	ANO	CONFIRMAR
MODELO	TOTAL MIX 65	ESTADO	BOM ESTADO

INFORMAÇÕES / CARACTERÍSTICAS

O misturador de ração Totalmix AC é capaz de ser operado por uma única pessoa e, do carregamento à distribuição, garante um desensilar uniforme e preciso, sem danificar o silo, mantendo-o sempre bem compactado.

A Totalmix AC replica e mistura de forma homogênea qualquer tipo de volumoso, incluindo fardos de feno de até 15Kg e silagem pré-secada associado a rações, minerais e caroço de algodão.

Além disso, com o exclusivo e patenteado design de caçamba anti-compactação, a Totalmix AC proporciona uma mistura mais aerada, aumentando a palatabilidade da ração total.

***OBS.: FALTAM CABOS DE COMANDO.**

**LOCALIZAÇÃO:
UBERLÂNDIA / MG**

**CARRETEL AUTOPROPELIDO
PARA IRRIGAÇÃO 300 X 90**



CARRETEL ENROLADOR PARA IRRIGAÇÃO

MARCA	KREBS	ANO	-
MODELO	CARRETEL KREBS 90	ESTADO	BOM ESTADO

INFORMAÇÕES / CARACTERÍSTICAS

Os carretéis Krebs destacam-se por sua robustez e versatilidade. Tem peças zincadas, o que garante maior segurança e durabilidade. De forma simples podem ser transportados pelo reboque permitindo a irrigação de diversas áreas.

Constituídos de carretel (chassis e rolo), mangueira de polietileno de média densidade e carro porta aspersor são diversos os modelos para suprir as necessidades específicas das culturas.

Os carretéis podem ser utilizados para a aplicação de fertilizantes naturais sejam eles provenientes ou não de biodigestores. Usinas e destilarias de álcool podem se beneficiar dos carretéis Krebs para o uso da vinhaça.

Quanto ao uso, são indicados para os mais diversos tipos de culturas como milho, trigo, cenoura, grama, cana-de-açúcar, etc.

**LOCALIZAÇÃO:
UBERLÂNDIA / MG**

**COLHEDORA / ARRANCADEIRA
DE MANDIOCA**



ARRANCADEIRA DE MANDIOCA

MARCA	CLK	ANO	-
MODELO	AML 1600 2 LINHAS	ESTADO	BOM ESTADO

INFORMAÇÕES / CARACTERÍSTICAS

Arrancadeira de Mandioca CLK
Arranca 100% da raízes deixando-as sobre o solo!
Facilita o trabalho dos cortadores e garante o aproveitamento das raízes que antes eram desperdiçadas!

**LOCALIZAÇÃO:
UBERLÂNDIA / MG**

AFOFADOR DE MANDIOCA AGROINTER



AFOFADOR DE MANDIOCA

MARCA	AGROINTER	ANO	-
MODELO	AFOFADOR	ESTADO	BOM ESTADO

INFORMAÇÕES / CARACTERÍSTICAS

O afofador de mandioca é um implemento agrícola essencial para a mecanização da colheita, projetado para reduzir o esforço físico e aumentar a eficiência no campo.

Funcionamento: O equipamento afofa a terra ao redor da raiz, permitindo que a mandioca seja arrancada com muito menos esforço.

Componentes: Geralmente equipado com hastes e facas especiais, discos de corte frontal (para cortar restos de cultura) e rodas reguladoras de profundidade.

Vantagens: Reduz a necessidade de mão de obra manual intensa, diminui perdas de raízes e permite a operação em solos secos ou úmidos.

VERIFICAR ESTADOS DOS DISCOS.

**LOCALIZAÇÃO:
UBERLÂNDIA / MG**

**LAVADOR DE MANDIOCA
3 CAIXAS GALVANIZADO**



tipo

MARCA	-	ANO	-
MODELO	-	ESTADO	NO ESTADO

INFORMAÇÕES / CARACTERÍSTICAS

O lavador de mandioca é um equipamento indispensável para operações trabalham com produção em larga escala.

A máquina garante o processamento de grandes quantidades de mandioca com muito menos esforço em relação ao trabalho manual.

Além disso, o lavador de mandioca facilita no processo de seleção de cada item, garantindo o fornecimento de produto de qualidade.

Além disso, lavador de mandioca também é um facilitador no processo de separação e classificação, onde é possível separar com facilidade os itens adequados para o consumo e que vão se destacar no momento da venda.

Para a operação agrícola, trabalhar com o lavador de mandioca garante não só processos operacionais com mais agilidade e produtividade como garante a qualidade do produto que será fornecido ao distribuidor e ao consumidor final.

NO ESTADO QUE SE ENCONTRA.

**LOCALIZAÇÃO:
UBERLÂNDIA / MG**

DESCASCADOR DE MANDIOCA FANKORTE



tipo

MARCA	FANKORTE	ANO	-
MODELO	-	ESTADO	BOM ESTADO

INFORMAÇÕES / CARACTERÍSTICAS

O Descascador de Mandioca Fankorte é um equipamento industrial automático projetado para processar raízes de mandioca de diferentes formatos e tamanhos, aumentando a produtividade da agroindústria. Ele utiliza lâminas circulares autoajustáveis e flexíveis para remover a casca, processando de 500 a 750 raízes por hora.

Alta Produtividade: Acelera o processamento em comparação ao método manual, processando centenas de raízes por hora.

Tecnologia de Lâminas: O sistema de facas adapta-se à curvatura da mandioca, removendo apenas a casca sem desperdício de polpa.

Padronização: Garante um descasque uniforme para mandiocas de 2 cm até 10 cm de espessura (ou toletes de 3 a 12 cm de espessura).

Versatilidade: Ideal para linhas de processamento de mandioca congelada ou farinha.

Automatização: Desenvolvido para reduzir a dependência de mão de obra manual na agroindústria.

O equipamento é amplamente utilizado no mercado nacional e internacional, consolidado como uma solução tecnológica para o desafio da irregularidade das raízes de mandioca. É recomendável utilizar toletes pré-cortados (7 cm a 15 cm) para melhor desempenho.

LOCALIZAÇÃO:
UBERLÂNDIA / MG

TOLETADOR E PALITADOR DE MANDIOCA - FANKORTE



tipo

MARCA	FANKORTE	ANO	2022
MODELO	PALITADOR	ESTADO	BOM ESTADO

INFORMAÇÕES / CARACTERÍSTICAS

O PPM-1000 foi desenvolvido para atender a demanda do mercado fornecedor, varejista e atacadista, de mandioca congelada. É um equipamento de fácil operação e muito versátil, podendo realizar cortes longitudinais nas raízes já descascadas ou palitar: transformando esses pedaços cortados em mandioca palito.

É um equipamento que vem agregar valor ao produto final pois proporciona que o mesmo seja entregue no tamanho e formato desejado pelo consumidor. Com capacidade de processamento superior a 200kg por hora, é altamente eficaz no incremento de produção e padronização do produto, proporcionando excelente acabamento visual.

Especificações Técnicas

- Medidas: 0,80m (A) * 0,69m (L) * 0,85m (C)
- Volume total: 0,48m³
- Peso: 96kg
- Área operacional: 9m²
- Material: feito em aço inoxidável
- Potência: 1,0HP (0,75 KW)
- Tensão elétrica padrão: 220v, monofásico, 60Hz

LOCALIZAÇÃO:
UBERLÂNDIA / MG

**SELADORA A VÁCUO
SVC 400 FANKORTE**



MARCA	FANKORTE	ANO	-
MODELO	SVC 400	ESTADO	BOM ESTADO

INFORMAÇÕES / CARACTERÍSTICAS

A seladora a vácuo SVC 400 da Sulpack (comercializada pela Fankorte/ FK Industrial) é um equipamento industrial de mesa, em aço inox 304, projetado para alta demanda. Destaca-se pelo painel digital com 10 programas, tampa de acrílico tipo bolha e controle preciso de selagem/vácuo, ideal para conservar alimentos e produtos oxidáveis.

Principais Características e Benefícios:

Estrutura: Aço inoxidável 304 escovado para durabilidade e fácil higienização.

Operação: Painel digital com memória para até 10 programas, horímetro e indicador de troca de óleo.

Sistema de Vácuo: Tampa cônica (bolha) em acrílico translúcido para visualização do processo.

Versatilidade: Mesa niveladora ajustável em altura e função pausa para marinar alimentos.

Indicação: Alta produtividade, selagem horizontal de alimentos, materiais que sofrem oxidação e diversos produtos

**LOCALIZAÇÃO:
UBERLÂNDIA / MG**

MOINHO MFW 3 TONELADAS HORA



tipo

MARCA	MFW	ANO	-
MODELO	3 TON / H	ESTADO	BOM ESTADO

INFORMAÇÕES / CARACTERÍSTICAS

O Triturador da MFW Máquinas para beneficiamento de grãos permite maior produção com menor potência requerida e possui sistema interno de ventilação adequado para transportar o material triturado para o ciclone ou outro local desejado. Estes Trituradores possuem também base universal para motor elétrico e sistema monobloco de acionamento através de acoplamento elástico, garantindo o máximo de aproveitamento da potência do motor, eliminando os custos de polias, correias e base, além de assegurar proteção absoluta ao usuário.

Todos os modelos deste implemento agrícola vem com os seguintes acessórios:

- Jogo de peneiras standard;
- Moega de alimentação em polietileno;
- Martelos móveis tratados termicamente e de fácil troca de posição;
- Coxins antivibratórios na base, eliminando a necessidade de fixação do equipamento ao piso.

LOCALIZAÇÃO:
UBERLÂNDIA / MG

**VENTILADOR DUPLO 1CV
ZIEHL ABEGG**

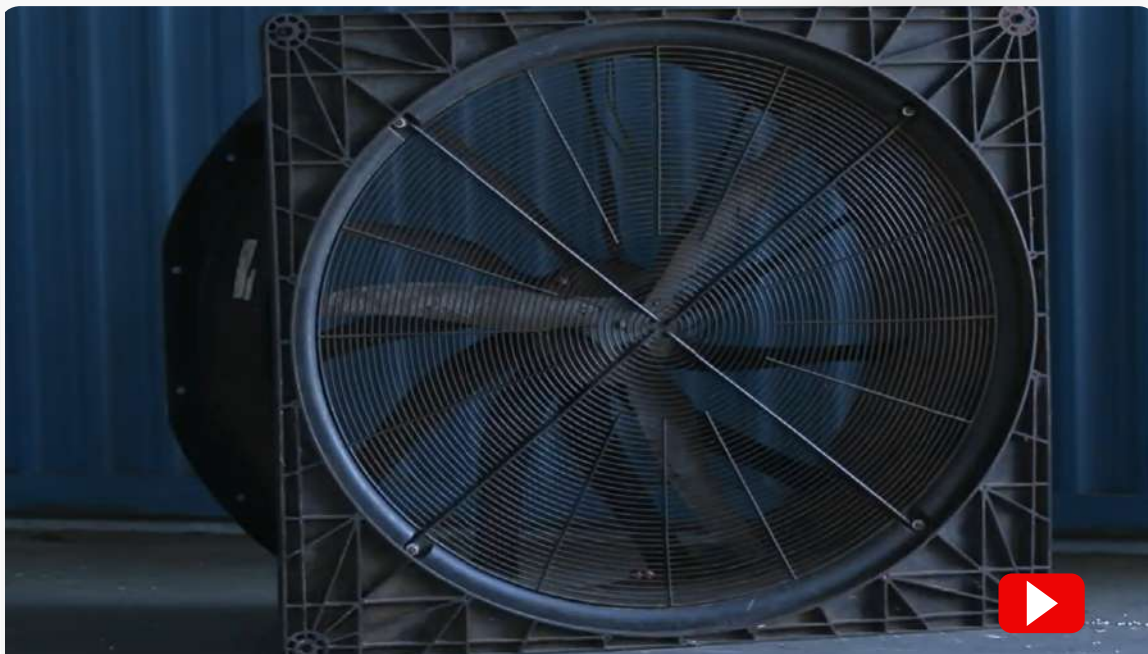

MARCA	Ziehl-Abegg	ANO	-
MODELO	1CV	ESTADO	BOM ESTADO

INFORMAÇÕES / CARACTERÍSTICAS

Os ventiladores centrífugos de dupla aspiração Ziehl-Abegg, incluindo modelos com motores de aproximadamente 1CV (aprox. 0,75 kW), são equipamentos de alto desempenho projetados para aplicações de ventilação, climatização e refrigeração industrial. Eles se destacam pela tecnologia ECblue de alta eficiência, baixo nível de ruído e durabilidade.

Eficiência Energética: Motores modernos (tecnologia ECblue) com correção de fator de potência (aPFC), garantindo baixo consumo de energia e alto desempenho do sistema.

Baixo Ruído (Acústica): Desenvolvidos para operação silenciosa, ideais para áreas que exigem redução de ruídos.

Construção Robust: Ventiladores centrífugos projetados para suportar condições industriais severas e de longa vida útil.

**LOCALIZAÇÃO:
UBERLÂNDIA / MG**

VENTILADOR 1 CV MONOFASICO DE BARRACÃO

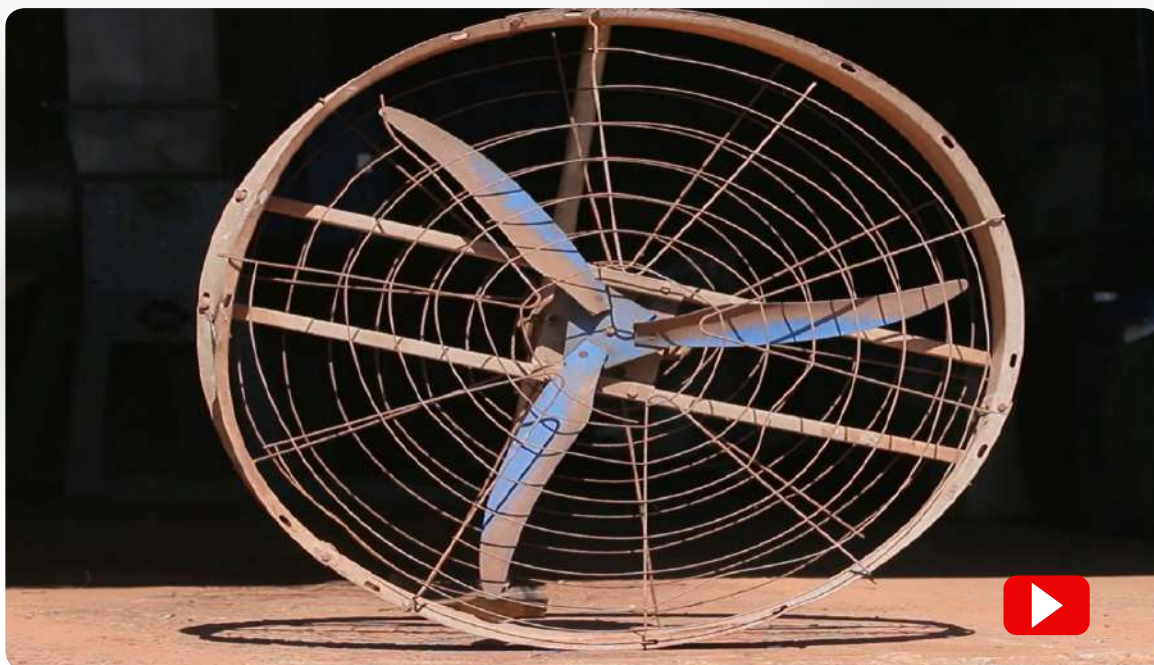

MARCA	-	ANO	-
MODELO	VENTILADOR COM 900 MM DE DIÂMETRO	ESTADO	NO ESTADO

INFORMAÇÕES / CARACTERÍSTICAS

O ventilador industrial de 900 mm de diam. monofásico é um equipamento robusto, essencial para a climatização e exaustão em aviários (criação de frangos), granjas, suínos e galpões. Focado no mercado avícola, utiliza motor de 01cv.

Resumo de Características Principais:

Aplicação: Ideal para renovação de ar e redução de temperatura em aviários (estresse térmico).

Hélices: Feitas em nylon com fibra de vidro para maior durabilidade.

Instalação: Fixação em parede ou suspenso.

Vantagens para Aviários:

Bem-estar Animal: Aumenta a circulação de ar, refrescando as aves.

Manutenção: Baixa necessidade de manutenção e fácil instalação.

Segurança: Grades de proteção frontais e traseiras para evitar acidentes.

Alta Vazão: Projetado para funcionar continuamente em longos galpões.

LOCALIZAÇÃO:
UBERLÂNDIA / MG

VENTILADOR 3CV MUNTERS TRIFASICO



MARCA	MUNTERS	ANO	-
MODELO	04 PÁS 03 CV TRIFÁSICO	ESTADO	BOM ESTADO

INFORMAÇÕES / CARACTERÍSTICAS

Os ventiladores e exaustores Munters Euroemme são projetados para aplicações industriais e agrícolas de alta exigência, como granjas, aviários e estufas. Eles se destacam pela alta eficiência, durabilidade e grande vazão de ar, com eficiência energética e performance.

Aplicação: Ideal para ventilação de aviários, granjas e ambientes industriais.

Hélices: Projetadas para auto-limpeza e alto desempenho.

Componentes: Estrutura e venezianas geralmente em aço galvanizado para alta durabilidade.

LOCALIZAÇÃO:
UBERLÂNDIA / MG

**04 VENTILADORES 02CV, SENDO:
02 MONOFÁSICOS E 02 TRIFÁSICOS**



**02 VENTILADORES 2 CV MONOFASICO
02 VENTILADORES 2 CV TRIFÁSICO.**

MARCA	Munter	ANO	-
MODELO	02 peças 02cv monofásico 02 peças 02cv trifásico.	ESTADO	BOM ESTADO

INFORMAÇÕES / CARACTERÍSTICAS

Os ventiladores industriais da Munters, sendo duas opções no lote:

02 ventiladores com Motor de 02cv monofásico.
02 ventiladores com Motor de 02cv trifásico.

Com soluções de alto desempenho voltadas para o controle de clima, exaustão e ventilação em ambientes industriais e agrícolas exigentes.

Alta Performance e Eficiência: Projetados para mover grandes volumes de ar, os ventiladores industriais da Munters.

Aplicações: São ideais para ventilação de galpões, estufas, pecuária (suínos, aves) e processos industriais que exigem controle preciso de temperatura e umidade.

Robustez: Construídos para resistir a ambientes corrosivos e difíceis, garantindo longa vida útil.

**LOCALIZAÇÃO:
UBERLÂNDIA / MG**

**CONJUNTO SEPARADOR DE SÓLIDOS MARCA WAN,
COM AGITADOR E BOMBA MAIS QUADRO DE COMANDO**



tipo

MARCA	WAN	ANO	-
MODELO	SEPARADOR DE SÓLIDOS	ESTADO	BOM ESTADO

INFORMAÇÕES / CARACTERÍSTICAS

O conjunto WAN é uma solução completa para a separação de fases sólida e líquida de resíduos (esterco suíno, bovino, etc.). Ele separa a fração sólida (fibra) da líquida, permitindo o reaproveitamento de ambos: a parte sólida como adubo ou cama, e a líquida para fertirrigação ou biodigestores.

Componentes do Conjunto:

Separador de Sólidos (Prensa/Crivo): Geralmente construído em Aço Inox 304, utiliza um parafuso helicoidal (rosca transportadora) interno que pressiona o material contra uma tela/crivo cilíndrico, desidratando o sólido.

Agitador de Dejetos: Equipamento inserido na esterqueira ou tanque para homogeneizar os dejetos antes do bombeamento, garantindo consistência ideal para a separação.

Bomba de Alimentação: Bomba (submersa ou centrífuga) responsável por transferir o dejetos da esterqueira para o separador.

Quadro de Comando Automatizado: Painel elétrico que controla o funcionamento do separador, bomba e agitador, incluindo inversores de frequência para regulação de fluxo e proteção dos motores.

**LOCALIZAÇÃO:
UBERLÂNDIA / MG**

ORDENHA COM CONTENÇÃO COMPLETA



MARCA	-	ANO	-
MODELO	ORDENHADEIRA	ESTADO	NO ESTADO

INFORMAÇÕES / CARACTERÍSTICAS

A ordenha com contenção completa é um sistema de manejo focado na segurança do operador e do animal, eficiência operacional e higiene, essencial para a produção de leite de qualidade. Estruturas como canzís, correntes, ou sistemas de saída rápida (espinha de peixe) travam o animal para evitar movimentos bruscos, coices ou fuga durante o processo.

Objetivo: Agilizar o manejo, garantir a segurança, reduzir o estresse do animal e facilitar o acesso ao úbere.

NO ESTADO QUE SE ENCONTRA.

**LOCALIZAÇÃO:
UBERLÂNDIA / MG**

**PENEIRA VIBRATÓRIA PARA LIMPEZA
DE ESTERCO COMPOSTO.**



MARCA	-	ANO	-
MODELO	PENEIRA VIBRATÓRIA	ESTADO	NO ESTADO

INFORMAÇÕES / CARACTERÍSTICAS

A peneira vibratória para limpeza e classificação de esterco composto é um equipamento essencial para separar o composto orgânico bem decomposto (finos) de impurezas como plásticos, pedras, vidros e materiais não compostados, garantindo um produto final homogêneo e de maior valor agregado.

NO ESTADO QUE SE ENCONTRA.

**LOCALIZAÇÃO:
UBERLÂNDIA / MG**

PENEIRA VIBRATÓRIA ALLKAZ



MARCA	ALLKAZ	ANO	-
MODELO	PENEIRA VIBRATÓRIA	ESTADO	BOM ESTADO

INFORMAÇÕES / CARACTERÍSTICAS

A peneira rotativa/personalizável da Allkaz é um equipamento industrial de alta performance focado na separação, classificação e desaguamento de materiais, com ênfase em eficiência e robustez. Projetada para aplicações como mineração, construção civil e materiais a granel, destaca-se por não possuir eixo ou raio central, o que aumenta sua eficiência em até 20% em comparação a modelos convencionais.

Mineração e Agregados: Classificação de materiais médios e grossos.

Construção Civil: Processamento de areia, brita e cimento.

Desaguamento: Ideal para etapas pós-lavagem de materiais.

LOCALIZAÇÃO:
UBERLÂNDIA / MG

**GERADOR TRATORIZADO DE 50CV
COM EIXO-CARDAN**



GERADOR TRATORIZADO

MARCA	-	ANO	-
MODELO	GERADOR TRATORIZADO 50 CV	ESTADO	NO ESTADO

INFORMAÇÕES / CARACTERÍSTICAS

O gerador tratorizado (ou acionado pela tomada de força - TDP) é um equipamento agrícola projetado para transformar a potência mecânica de um trator em energia elétrica, sendo ideal para uso em emergências ou áreas rurais sem acesso à rede elétrica.

Funcionamento: Acoplado ao terceiro ponto do trator e conectado à tomada de força (TDP) por um eixo cardã, o gerador opera com rotação de 540 RPM (típica do trator).

Aplicação: Utilizado como alternativa econômica para propriedades rurais que necessitam de energia contínua ou de emergência (ex: ordenha de vacas, granjas, irrigação).

NO ESTADO QUE SE ENCONTRA.

**LOCALIZAÇÃO:
UBERLÂNDIA / MG**

**SILO AÉREO DE METAL
COM CAPACIDADE PARA 18 TONELADAS**



MARCA	CASP	ANO	-
MODELO	SILO AÉREO 18 TON	ESTADO	BOM ESTADO

INFORMAÇÕES / CARACTERÍSTICAS

Um silo de 18 toneladas (frequentemente referido na faixa de 18 a 18,5 toneladas) é uma estrutura de armazenamento de médio porte, amplamente utilizada na agropecuária e indústria para guardar grãos, ração ou até mesmo gelo.

Capacidade: 18 toneladas (ou cerca de 18.000 kg) de material.

Aplicação: Ideal para armazenamento de ração, grãos (milho, soja) ou gelo flocado em centros logísticos, granjas e indústrias alimentares

Estrutura: Construído em aço galvanizado, o que garante durabilidade, resistência à corrosão e vedação contra intempéries.

Componentes: Costuma possuir formato cilíndrico, telhado cônico, saída lateral (para ração) e estrutura de sustentação.

**LOCALIZAÇÃO:
UBERLÂNDIA / MG**

**CONJUNTO BOMBA DE IRRIGAÇÃO DE 9 ESTÁGIOS
E MOTOR DE 50CV TRIFÁSICO .**



MARCA	-
MODELO	9 ESTÁGIOS MOTOR 50CV TF

ANO	-
ESTADO	NO ESTADO

INFORMAÇÕES / CARACTERÍSTICAS

O conjunto bomba de irrigação de 9 estágios é um equipamento centrífugo multiestágio de alta pressão, projetado especificamente para aplicações que exigem grande elevação de água (altura manométrica) e vazão contínua, sendo ideal para sistemas de irrigação por aspersão, pivô central ou transferência de água a longas distâncias.

Finalidade: Irrigação agrícola (aspersão/hidro-roll), pressurização, chácaras, abastecimento de reservatórios e combate a incêndio.

NO ESTADO QUE SE ENCONTRA.

**LOCALIZAÇÃO:
UBERLÂNDIA / MG**

**PLANTADEIRA FANKHAUSER
05 LINHAS X 45CM DE ESPAÇAMENTO**



PLANTADEIRA

MARCA	FANKHAUSER	ANO	-
MODELO	05 L X 45CM	ESTADO	PRECISA DE REVISÃO

INFORMAÇÕES / CARACTERÍSTICAS

Estado de Conservação: Usada, mas precisa de revisão.

Linhas de Plantio: 05 linhas com espaçamento de 45 cm, equipadas com facão afastado para adubo e semente.

Sistema Pantográfico: Linhas desencontradas com sistema pantográfico para melhor adaptação ao terreno.

Reservatórios: Roto moldados, garantindo durabilidade e resistência.

Compactador: Em V, ideal para garantir o fechamento adequado do sulco.

Limitador de Profundidade: Incluído para garantir precisão no plantio.

**PRECISA DE REVISÃO, DISCOS GASTOS,
ACOMPANHA DISCOS DE SEMENTES.**

Especificações Técnicas:

Potência Requerida: 110-120 cv

Aplicação: Semente e adubo

Dosador de Semente: Mecânico

**LOCALIZAÇÃO:
UBERLÂNDIA / MG**

**MÁQUINA DE MARAVALHA,
COM 02 MOTORES DE 10CV E
01 DE 02CV TRIFÁSICOS.**



MÁQUINA DE MARAVALHA

MARCA	-	ANO	-
MODELO	-	ESTADO	NO ESTADO

INFORMAÇÕES / CARACTERÍSTICAS

A máquina de maravalha produz aparas de madeira (maravalha) a partir de toras, sobras de madeiras ou galhos, utilizando lâminas rotativas para criar material homogêneo e macio. Essencial para a avicultura e haras, ela cria "cama" para animais, oferecendo alto poder de absorção, conforto térmico e fácil limpeza.

Resumo dos Pontos Principais:

Finalidade: Transformar resíduos de madeira (pinus, eucalipto) em maravalha de alta qualidade para camas de animais (aves, suínos, cavalos), forração de solos e isolamento.

Funcionamento: Utiliza rotores com múltiplas lâminas que raspam a madeira, gerando aparas em espiral.

Vantagens: Alta capacidade de absorção de umidade (urina), conforto para os animais, produto higiênico e reutilização de sobras de madeira.

Aplicações: Avicultura (cama de frango), suinocultura, haras, gaiolas de roedores e cobertura de solo

**Acompanha 02 motores de 10cv trifásico e 01 de 02cv trifásico
EQUIPAMENTO NO ESTADO QUE SE ENCONTRA.**

**LOCALIZAÇÃO:
UBERLÂNDIA / MG**

SELADOR DE ENSAQUE DE ESTERCO



MARCA	-	ANO	-
MODELO	SELADOR DE SACO	ESTADO	BOM ESTADO

INFORMAÇÕES / CARACTERÍSTICAS

Seladoras para ensaque de esterco são equipamentos, indicados para embalar produtos com alta umidade e irregularidade, como esterco orgânico, terra vegetal e fertilizantes.

Essas máquinas operam com sacaria aberta (10kg a 60kg), calha vibratória para facilitar a descida do material.

Capacidade: Projetadas para sacos de 10 a 60 kg, ideais para ensaque de adubos.

Vibração: Essencial para produtos que formam grumos e possuem alto teor de umidade, garantindo o preenchimento uniforme.

Produtividade: Sistemas eficientes permitem alto volume de produção, com opção de esteiras ou silos de armazenamento de material.

Estrutura: Construídas para lidar com materiais corrosivos e pesados, garantindo durabilidade.

LOCALIZAÇÃO:
UBERLÂNDIA / MG

ESTUFA DE CULTURA BACTERIOLÓGICA



MARCA

SOLIDSTEEL

ANO

-

MODELO

ESTUFA DE CULTURA

ESTADO

BOM ESTADO

INFORMAÇÕES / CARACTERÍSTICAS

A Estufa de Cultura Bacteriológica Solidsteel é um equipamento de laboratório projetado para incubação, crescimento e multiplicação de microrganismos (bactérias, fungos) entre ambiente até +5°C ATÉ +70°C.
· Possui controle digital PID, sensor PT100.

Principais Características e Benefícios:

Aplicação: Ideal para microbiologia, rotinas clínicas e pesquisas que exigem temperatura estável.

Controle Digital: Sistema microprocessado com autotuning e display LED de alta precisão.

Estrutura: Painel frontal em policarbonato (resistente à água) e estrutura robusta em aço carbono com tratamento anticorrosivo.

Segurança: Timer com desligamento do aquecimento.

LOCALIZAÇÃO:
UBERLÂNDIA / MG

MISTURADOR DE RAÇÃO MFW 1000 KG PLUS - COM MOTOR DE 05CV TRIFÁSICO



MARCA	MFW	ANO	-
MODELO	1000 PLUS	ESTADO	BOM ESTADO

INFORMAÇÕES / CARACTERÍSTICAS

O misturador de ração MFW MRO 1000 Plus é um equipamento de alta capacidade (1000 kg) projetado para mistura homogênea de grãos, farelos e sementes em 5 a 15 minutos. Possui silo em polietileno de alta resistência, estrutura de aço carbono, eixo central balanceado e base superior para motor elétrico, garantindo durabilidade e baixa manutenção.

Principais Características e Benefícios:

Capacidade: Ideal para 1000 kg (1 tonelada) de ração pronta por batida.
Material: Silo em polietileno (fácil limpeza e resistente à corrosão) com estrutura reforçada.
Eficiência: Produz misturas homogêneas de produtos secos em curto tempo (5-15 min).
Versatilidade: Permite mistura de rações, sementes, granulados e minerais.

Motorização: Base universal superior com motor elétrico de 05cv trifásico.

Uso: Indicação para suinocultura, avicultura, bovinocultura e produção em geral.

Estrutura: Inclui grade de proteção para carga e polia motora.
O equipamento permite o armazenamento da ração pronta no próprio silo.

LOCALIZAÇÃO:
UBERLÂNDIA / MG

ESTUFA AGRÍCOLA COM 2 ALTURA X 7 LARGURA X 70 MTS DE COMPRIMENTO



MODELO ESTUFA AGRÍCOLA

ESTADO BOM ESTADO

INFORMAÇÕES / CARACTERÍSTICAS

Uma estufa agrícola de 7 metros de largura por 70 metros de comprimento (7x70m = 490m²), comumente com pé-direito na faixa de 2 a 3 metros, é uma estrutura modular de médio/grande porte, ideal para produção comercial de hortaliças, mudas ou flores. Essas estruturas maximizam a produtividade, oferecendo proteção contra o clima e controle ambiental.

Resumo das Características e Benefícios:

Dimensões e Estrutura: Geralmente construída com arcos de tubo galvanizado (tipo oblongo) para maior resistência, ideal para regiões com ventos ou alto índice pluviométrico. A largura de 7 metros é considerada ideal para boa ventilação e circulação.

Modularidade: O comprimento de 70m é alcançado de forma modular (geralmente arcos a cada 3m), permitindo fácil expansão.

Proteção e Produção: Coberta por filme plástico difusor de luz, protege contra granizo, chuvas excessivas e pragas.

Permite produção na entressafra e maior controle de temperatura.

Aplicações: Indicada para cultivos como morango, tomate, alface, pimentão e produção de mudas, oferecendo menos necessidade de uso de defensivos.

Cobertura: Filme plástico de polietileno (difusor de luz).

Pé-direito: 2 metros para melhor controle térmico.

Ventilação: Laterais retráteis (cortinas) para controle de temperatura.

Este tipo de estufa (aprox. 490m²) é um excelente investimento para aumento de produtividade e qualidade do produto final, garantindo um ambiente protegido para o cultivo o ano todo.

LOCALIZAÇÃO:
UBERLÂNDIA / MG

VAGÃO MISTURADOR NOGUEIRA VMN VERTICAL 5.5 M³



MARCA	NOGUEIRA	ANO	
MODELO	VMN 5.5 M ³	ESTADO	BOM ESTADO

INFORMAÇÕES / CARACTERÍSTICAS

O Vagão Misturador Nogueira VMN 5.5 Vertical é um implemento robusto de 5,5 m³, construído inteiramente em aço inox para alta durabilidade, ideal para a mistura homogênea de silagem, fibra longa e concentrados. Possui rosca vertical com 9 facas e contrafacas reguláveis, balança de alta precisão (3 pontos) e descarga bilateral, otimizando o manejo em propriedades de pequeno a grande porte. Estrutura Durável: Fabricado em aço inox com 5mm de espessura, o que proporciona maior resistência à corrosão e desgaste, aumentando a vida útil.

Mistura Eficiente: A rosca vertical com 9 facas e 2 contrafacas com 5 regulagens permite um corte eficiente de fibras longas e mistura uniforme.

Descarga e Operação: Descarga bilateral (esquerda/direita) com opção de esteira, com abertura hidráulica controlada pelo trator. Anel de Retenção: Conta com anel especial para evitar que feno seco suba e seja descarregado para fora do vagão.

Capacidade - 5,5 m³/ Acionamento Tratorizado /
Potência requerida na TDP 55 Cv /

Rotação requerida na TDP 540 RPM / Inox na Cuba de Mistura

LOCALIZAÇÃO:
CERQUEIRA CESAR/SP

PLAINA TRASEIRA ACJ



MARCA	ACJ	ANO	
MODELO	PLAINA TRASEIRA	ESTADO	BOM ESTADO

INFORMAÇÕES / CARACTERÍSTICAS

A Plaina Traseira ACJ é um implemento agrícola robusto e versátil, projetado para tratores, ideal para terraplenagem, conservação de estradas, curvas de nível e limpeza. Possui giro de 180 graus (reversível), permitindo empurrar ou puxar terra, além de fácil regulagem de inclinação. A Raiz Implementos destaca modelos de alta durabilidade e eficiência no campo.

LOCALIZAÇÃO:
CERQUEIRA CESAR/SP

27 CONTENÇÕES PARA 27 ANIMAIS



MARCA

ANO

MODELO

ESTADO

INFORMAÇÕES / CARACTERÍSTICAS

Objetivos Principais: Proteger a equipe (veterinários/auxiliares), evitar a fuga dos animais, impedir acidentes (fraturas) e viabilizar exames e curativos.

**LOCALIZAÇÃO:
CERQUEIRA CESAR/SP**

**06 VENTILADORES COM 06 HÉLICES
220WTS TRIFÁSICO**



MARCA	VENTILADOR	ANO	
MODELO	06 HÉLICES	ESTADO	BOM ESTADO

INFORMAÇÕES / CARACTERÍSTICAS

6 Helices – 220 Wts – Trifasico

**LOCALIZAÇÃO:
CERQUEIRA CESAR/SP**

YANMAR SOLIS 75 - 75cv



MARCA	YANMAR	ANO	2022	HORÍMETRO	3028 H
MODELO	75	ESTADO	BOM ESTADO	TRAÇÃO	4X4

INFORMAÇÕES / CARACTERÍSTICAS

Yanmar Solis 75 4x4 Ano 2022, motor mecânico 4 cilindros camisa molhada mesmo MWM turbo de 75 cv de potência e bomba injetora boch, eixo dianteiro ZF, transmissão com Reversor de marchas sincronizado e tomada de força 540 normal e 540E econômica, contra pesos dianteiros e traseiros, comando hidráulico traseiro duplo de 4 saídas, sistema trava do sistema hidráulico para transporte, faróis auxiliares dianteiros e traseiros série mais completa da linha Solis, equipamento encontra-se em perfeito estado com apenas : 3028 horas.

LOCALIZAÇÃO:
ARTUR NOGUEIRA/SP

LS TRACTOR U60 - 65CV



MARCA	LS TRACTOR	ANO	2016	HORÍMETRO	
MODELO	U60	ESTADO	BOM ESTADO	TRAÇÃO	4 X 4

INFORMAÇÕES / CARACTERÍSTICAS

LS Tractor U60 4x4 com redutor de velocidade e Reversor de marchas .

Ano: 2016

Motor 4 cilindros de 65 cv de potência.

LOCALIZAÇÃO:
ARTUR NOGUEIRA/SP

LS TRACTOR PLUS 100 - 105 cv



MARCA	LS TRACTOR	ANO	2016	HORÍMETRO	7004 H
MODELO	Plus 100 Cabinado	ESTADO	BOM ESTADO	TRAÇÃO	4 X 4

INFORMAÇÕES / CARACTERÍSTICAS

LS Tractor modelo: Plus 100 cabinado 4x4 Ano 2016, Cod (03), motor MWM 4 cilindros turbo de 105 cv de potencia, eixo dianteiro ZF, trator completo sendo: transmissão com Reversor de marchas mecânico e creeper/ super redutor de velocidade, kit de controle remoto triplo de 6 saídas, tdp com 3 opções de velocidades, cabinado original de fábrica, assento com opções de regulagem, volante com regulagem de altura, contra pesos dianteiros e traseiros, pneus dianteiros ressolados novos e pneus traseiros em bom estado, equipamento em bom estado com seus componentes em pleno funcionamento, horímetro indicando: 7004 horas.

LOCALIZAÇÃO:
ARTUR NOGUEIRA/SP

MAHINDRA 6075 - 80 cv



MARCA	MAHINDRA	ANO	2023	HORÍMETRO	508 H
MODELO	6075 80CV	ESTADO	BOM ESTADO	TRAÇÃO	4 X 4

INFORMAÇÕES / CARACTERÍSTICAS

Mahindra 6075 4x4 Ano 2023, motor 4 cilindros turbo mecânico de 80 cv de potência, bomba injetora boch, transmissão com: creeper/redutor de velocidade e Reversor de marchas, tdp de 3 opções de velocidades sendo: 540,540E e Reverso na tdp, comando hidráulico duplo de 4 saídas, sistema hidráulico tipo HD/reforçado, eixo dianteiro Carraro central, trator muito bom com uma mecânica simples e robusta com todos seus acionamento a varão eliminando Manuntenção, equipamento encontra-se em estado de novo com apenas: 508 horas. (Oportunidade).

LOCALIZAÇÃO:
ARTUR NOGUEIRA/SP

LS TRACTOR U60 - 65 CV



MARCA	LS TRACTOR	ANO	2017	HORÍMETRO	2987 H
MODELO	U60 65CV	ESTADO	BOM ESTADO	TRAÇÃO	4 X 4

INFORMAÇÕES / CARACTERÍSTICAS

LS Tractor modelo: U60 4x4 Ano 2017 Cod (10), cabinado de fábrica com ar condicionado, motor 4 cilindros turbo de 65 cv de potência, equipamento completo com super redutor de velocidade, Reversor de marchas e tdp de 3 velocidades, Horimetro: 2987 horas, trator em bom estado de mecânica e com os 4 pneus resolados novos.

LOCALIZAÇÃO:
ARTUR NOGUEIRA/SP

FORD 4610 - 63CV



MARCA	FORD	ANO	1989	HORÍMETRO	1354 H
MODELO	4610	ESTADO	BOM ESTADO	TRAÇÃO	4 X 2

INFORMAÇÕES / CARACTERÍSTICAS

Ford 4610 4x2 Ano 1989 Raridade única com apenas 1354 horas !!
Com Motor Ford de 63 cv de potência, direção hidráulica, tomada de força independente, contra pesos dianteiros e traseiros completos, contra pesos nas rodas dianteiras, pneus traseiros originais ano 1989, todas as rodas originais do ano do trator, parte elétrica todos os chicotes e conectores em estado de fábrica, escapamento original, banco original, chave de partida original, chave de luz original, trator é uma raridade absoluta foi de um único dono todo original.

LOCALIZAÇÃO:
ARTUR NOGUEIRA/SP

YANMAR SOLIS 26 - 26 CV



MARCA	YANMAR	ANO	2021	HORÍMETRO	1403 H
MODELO	SOLIS 26 COMPACTO	ESTADO	BOM ESTADO	TRAÇÃO	4 X 4

INFORMAÇÕES / CARACTERÍSTICAS

Trator Yanmar Solis 26 compacto/cafeeiro 4x4 Ano 2021, motor 3 cilindros de 26 cv de potência, equipamento encontra-se com apenas 1403 horas, possui kit de controle remoto traseiro, O Solis 26 é um trator compacto 4x4 de 26 cv, com motor diesel Mitsubishi 3 cilindros, ideal para fruticultura, estufas e pequenas propriedades, destacando-se pela direção hidrostática, freios a óleo, transmissão 6F+2R e versatilidade para tarefas diversas com baixo consumo de combustível.

Possui engate de 3 pontos, Tomada de Potência (TDP) de 540/1000 RPM e boa capacidade de levante hidráulico, sendo um trator econômico e eficiente para espaços reduzidos, largura do trator 1.15 m.

LOCALIZAÇÃO:
ARTUR NOGUEIRA/SP

YANMAR 1185SR - 85CV



MARCA	YANMAR	ANO	2021 / 2022	HORÍMETRO	2396 H
MODELO	1185SR	ESTADO	BOM ESTADO	TRAÇÃO	4 X 4

INFORMAÇÕES / CARACTERÍSTICAS

Yanmar 1185SR 4x4 cafeeiro/estrito Ano 2021/2022 equipado com creeper/redutor de velocidade e Reversor de marchas, cabinado original de fábrica com ar condicionado, motor Yanmar 4 cilindros turbo de 85 cv de potencia, equipado com pesos dianteiros e pesos traseiros completos, comando hidráulico duplo de 4 saídas, fluxo contínuo de óleo, horímetro encontra-se com : 2986 horas, trator semi novo que foi de único dono muito bem cuidado em perfeito estado de mecânica e parte elétrica tudo funcionando, trator era de nosso uso próprio.

LOCALIZAÇÃO:
ARTUR NOGUEIRA/SP

JOHN DEERE 7515 - 140 CV FILIPADO



MARCA	JOHN DEERE	ANO	2008	HORÍMETRO	8000 H
MODELO	7515	ESTADO	BOM ESTADO	TRAÇÃO	4 X 4

INFORMAÇÕES / CARACTERÍSTICAS

John Deere 7515 4x4 Ano 2008 , cabinado de fábrica com ar-condicionado, rodado traseiro dual/filipado , motor John Deere 6068T de 6 cilindros turbo de fábrica mecânico de 140 cv de potência, transmissão power-quad, parte mecânica em bom estado com todos seus componentes em pleno funcionamento, possui sistema hidráulico traseiro completo e com barramentos em pleno funcionamento, ar-condicionado funcionando e gelando, possui comando hidráulico duplo de 4 saídas , tdp independente, contra pesos dianteiros e traseiros, eixo passante, equipamento todo original muito bem cuidado, horimetro com : 8000 horas !!

**LOCALIZAÇÃO:
ARTUR NOGUEIRA/SP**

DISTRIBUIDOR DE CALCÁRIO/FERTILIZANTES



MARCA	ALMEIDA	ANO	-
MODELO	PRO TECLANCER 3.0	ESTADO	NOVO

INFORMAÇÕES / CARACTERÍSTICAS

Distribuidor de Calcário-Fertilizantes e composto orgânico-
Marca :Almeida/Pro Teclancer 3.0 para 3.000KG-equipamento> novo,
tendo a opção de colocar como opcional o kit de direcionador para
jogar o composto no pé da planta.Esteira dupla em aço de
0,80 cm,sistema de transmissão tocado por Correia,estrutura do
equipamento altamente reforçada.

**LOCALIZAÇÃO:
ARTUR NOGUEIRA/SP**

DISTRIBUIDOR DE CALCÁRIO SANTA IZABEL DCSI 7600



MARCA	SANTA IZABEL	ANO	-
MODELO	DCSI-7600	ESTADO	NOVO

INFORMAÇÕES / CARACTERÍSTICAS

Distribuidor de Calcário-Fertilizantes e composto orgânico-Marca : Santa Izabel DCSI 7600 para 7.600 KG-equipamento> novo , eixo tandem com pneus novos medida: 11L15, tendo a opção de colocar como opcional o kit de direcionador para jogar o composto no pé da planta.Esteira dupla em aço de 0,80 cm,sistema de transmissão tocado por Correia,estrutura do equipamento altamente reforçada. O DCSI possui uma estrutura robusta e componentes de baixa manutenção, é ideal para diversas aplicações como calcário, fertilizantes químicos e orgânicos que pode ser do tipo a lanço ou direcionado.O DCSI possui uma esteira transportadora com taliscas de aço, os pratos giratórios possuem aletas reguláveis que garantem um aplicação uniforme em altas e baixas quantidades. A comporta possui uma regulagem milimétrica.Sua regulagem é através de combinações de engrenagens que aumentam ou diminuem a velocidade de giro da esteira transportadora. Possui proteções que seguem rigorosamente as normas de segurança do trabalho.

LOCALIZAÇÃO:
ARTUR NOGUEIRA/SP

**TRITURADOR DE GALHOS E MADEIRAS
VICON MODELO PICA-PAU**



MARCA	VICON	ANO	2025
MODELO	PICA-PAU HIDRÁULICO	ESTADO	NOVO

INFORMAÇÕES / CARACTERÍSTICAS

Triturador de galhos e madeiras Marca: Vicon >novo Modelo: Pica Pau Hidráulico , acoplavel no sistema hidráulico do trator e acionamento pela tdp/tomada de força, possui : afiador embutido das facas sem que seja necessário desmontar as mesmas da máquina, capacidade de triturar galhos de até 3 polegadas ou 7,5 cm, engate traseiro para acoplamento da carreta , bica com 2 opções sendo: bica baixa ou bica longa de 360 graus, acionado pela tdp do trator, 12 facas, acompanha ferramentas em caso Manutenção, equipamento >novo sem uso e de excelente qualidade qualidade e confiança. O Triturador é um implemento agrícola robusto projetado para ser operado com um trator, fornecendo aos agricultores uma solução versátil para triturar resíduos agrícolas duros e macios. Esta máquina processa com eficiência vários tipos de caules de cultura, incluindo os de banana, rícino, algodão, milho e dendezeiras. Além disso, pode lidar com cascas e folhas de coco, bem como galhos de árvores.Sua funcionalidade serve a dois propósitos: criar esterco orgânico essencial para enriquecer a fertilidade do solo e produzir forragem para alimentar o gado. A capacidade do triturador de gerenciar diversas formas de resíduos agrícolas o torna ideal para operações agrícolas modernas que buscam práticas sustentáveis de gerenciamento de resíduos.O Triturador de Galhos Vicon pode ser utilizado em propriedades rurais, jardins, condomínios ou em qualquer lugar onde a necessidade de triturar galhos.O material triturado pode ser utilizado como adubo orgânico ou outras aplicações.

**LOCALIZAÇÃO:
ARTUR NOGUEIRA/SP**

**GRADE NIVELADORA
ANTONIOSI GNL 28D x 20" x 180 DE ESPAÇAMENTO**



MARCA	ANTONIOSI	ANO	2025
MODELO	GNL 28DX20X180	ESTADO	NOVO

INFORMAÇÕES / CARACTERÍSTICAS

Grade niveladora (nova) Marca: Antoniosi modelo: GNL 28x20"x180 de espaçamento ,28 discos ,mancais todos a óleo, transporte no hidráulico do trator e operação de arasto, ou no hidráulico , equipamento extremamente reforçado peso de: 710KG , largura de trabalho de 2.30m, produto novo sem uso.

**LOCALIZAÇÃO:
ARTUR NOGUEIRA/SP**

**GRADE NIVELADORA
ANTONIOSI GNLH 28D X 22 X 180 DE ESPAÇAMENTO**



MARCA	ANTONIOSI	ANO	2025
MODELO	GNL 28DX20X180	ESTADO	NOVO

INFORMAÇÕES / CARACTERÍSTICAS

Grade niveladora (nova) Marca: Antoniosi modelo: GNL 28x22"x180 de espaçamento ,28 discos ,mancais todos a óleo, transporte no hidráulico do trator e operação de arasto, ou no hidráulico , equipamento extremamente reforçado peso de: 710KG , largura de trabalho de 2.30m, produto novo sem uso.

**LOCALIZAÇÃO:
ARTUR NOGUEIRA/SP**

VAGÃO FORRAGEIRO CREMASCO VFC 800



MARCA	CREMASCO	ANO	2025
MODELO	VFC 8000	ESTADO	NOVO

INFORMAÇÕES / CARACTERÍSTICAS

Vagão Forrageiro > novo, (Tratador) Marca: Cremasco Modelo: VFC 8000 com capacidade para: 8 metros cúbicos, comprimento de: 5.85m e largura de : 2.30m, descarga na lateral diretamente no coxo e também descarga traseira, equipamento série especial com chapas galvanizadas, batedores duplos para agilizar o processo de descompactação da silagem e fazer uma pré mistura, rodeiro tandem com 4 rodas e pneus medidas 7-50-16, já com pneus (novos) equipamento > novo sem uso. O Vagão Forrageiro Cremasco VFC 8000 apresenta resistência e durabilidade em qualquer situação de trabalho, pois são construídos com estruturas reforçadas em chapas de aço galvanizada, Eficiente no transporte e trato diário, transporta todo tipo de forragem e descarrega no silo para armazenagem e distribui diretamente no cocho.

LOCALIZAÇÃO:
ARTUR NOGUEIRA/SP

CARRETA AGRÍCOLA ALMEIDA MAX CARGOR 5.0



MARCA	ALMEIDA	ANO	2025
MODELO	MAX CARGOR 5.0	ESTADO	ÓTIMO ESTADO

INFORMAÇÕES / CARACTERÍSTICAS

Carreta Agrícola Metálica Marca: Almeida Modelo: MAX CARGOR 5.0 capacidade para 5 toneladas modelo: Basculante hidráulica no pistão equipamento (novo), carreta reforçada chaparia grossa, cubo reforçado com parafusos grosso, tampas removíveis, tampa traseira com opção de abertura normal automática e abertura lateral sistema quicksider patente da fabricante Almeida, possui fechadura para travar a tampa traseira no transporte, equipamento extremamente robusto e de excelente qualidade. Carreta já vai com os pneus conforme fotos pneus usados.

LOCALIZAÇÃO:
ARTUR NOGUEIRA/SP

CARRETA AGRÍCOLA ALMEIDA MAX CARGOR 6.0



MARCA	ALMEIDA	ANO	2025
MODELO	MAX CARGOR 6.0	ESTADO	ÓTIMO ESTADO

INFORMAÇÕES / CARACTERÍSTICAS

Carreta Agrícola Metálica (nova) Marca: Almeida Modelo: MAX CARGOR 6.0 capacidade para 6,2 toneladas , modelo: Basculante hidráulica no pistão, carreta extremamente reforçada chaparia grossa, cubo reforçado com parafusos grosso, tampas removíveis, tampa traseira com 2 opções de abertura sendo: normal automática e abertura lateral sistema quicksider patente da fabricante Almeida, possui fechadura para travar a tampa traseira no transporte, equipamento extremamente robusto e de excelente qualidade, lançamento exclusivo Almeida para trabalho em qualquer condições climáticas , equipada com 1 eixo com rodado de alta flutuação causando menos afundamento e mais estabilidade, maior cuidado com o solo, equipada com pneus Trelleborg medida dos pneus: 400/60x15,5 carreta já vai com os pneus novos montados conforme fotos.

LOCALIZAÇÃO:
ARTUR NOGUEIRA/SP

TRITURADOR DE GALHOS PICA PAU HIDRÁULIC VICON



MARCA	VICON	ANO	2025
MODELO	PICA PAU HIDRÁULICO	ESTADO	ÓTIMO ESTADO

INFORMAÇÕES / CARACTERÍSTICAS

Triturador de galhos e madeiras Marca: Vicon > novo Modelo: Pica Pau Hidráulico , acoplavel no sistema hidráulico do trator e acionamento pela tdp/tomada de força, possui : afiador embutido das facas sem que seja necessário desmontar as mesmas da máquina, capacidade de triturar galhos de até 3 polegadas ou 7,5 cm, engate traseiro para acoplamento da carreta , bica com 2 opções sendo: bica baixa ou bica longa de 360 graus, acionado pela tdp do trator, 12 facas, acompanha ferramentas em caso Manutenção, equipamento > novo sem uso e de excelente qualidade e confiança.

O Triturador é um implemento agrícola robusto projetado para ser operado com um trator, fornecendo aos agricultores uma solução versátil para triturar resíduos agrícolas duros e macios. Esta máquina processa com eficiência vários tipos de caules de cultura, incluindo os de banana, rícino, algodão, milho e dendezeiras. Além disso, pode lidar com cascas e folhas de coco, bem como galhos de árvores.

Sua funcionalidade serve a dois propósitos: criar esterco orgânico essencial para enriquecer a fertilidade do solo e produzir forragem para alimentar o gado. A capacidade do triturador de gerenciar diversas formas de resíduos agrícolas o torna ideal para operações agrícolas modernas que buscam práticas sustentáveis de gerenciamento de resíduos. O Triturador de Galhos Vicon pode ser utilizado em propriedades rurais, jardins, condomínios ou em qualquer lugar onde a necessidade de triturar galhos. O material triturado pode ser utilizado como adubo orgânico ou outras aplicações.

**LOCALIZAÇÃO:
ARTUR NOGUEIRA/SP**

CARRETA AGRÍCOLA ALMEIDA BASIC CARGOR 4.0



MARCA	ALMEIDA	ANO	2025
MODELO	BASIC CARGOR 4.0	ESTADO	ÓTIMO ESTADO

INFORMAÇÕES / CARACTERÍSTICAS

Carreta Agrícola metálica > nova Marca: Almeida modelo: Basic Cargor 4.0 com capacidade para 4 toneladas, sistema de 2 eixos/4 rodas, equipamento extremamente reforçado, chapas grossa, e cubo grosso. Dimensão: Caçamba : 3.20 m Largura 1.90 m Altura da guarda: 0,50m A Carreta Metálica Cargor 4.0 possui assoalho em chapa reforçada, Sistema de montagem das tampas laterais frontais e traseiras engate rápido e removíveis.

LOCALIZAÇÃO:
ARTUR NOGUEIRA/SP

MAHINDRA 6065 - 65 cv



MARCA	MAHINDRA	ANO	2023	HORÍMETRO	492 H
MODELO	6065 65CV	ESTADO	BOM ESTADO	TRAÇÃO	4 X 4

INFORMAÇÕES / CARACTERÍSTICAS

Mahindra 6065 4x4 Ano 2023, motor 4 cilindros turbo mecânico de 65 cv de potência, bomba injetora boch, transmissão com: creeper/redutor de velocidade e Reversor de marchas sendo 20 marchas a frente e 20 marchas a ré, tdp de 3 opções de velocidades sendo: 540,540E e Reverso na tdp, comando hidráulico duplo de 4 saídas, sistema hidráulico tipo HD/reforçado, eixo dianteiro ZF central, trator muito bom com uma mecânica extremamente simples e robusta com todos seus acionamento a varão eliminando manutenção, equipamento encontra-se em estado semi-novo com apenas: 492 horas. (Oportunidade).

LOCALIZAÇÃO:
ARTUR NOGUEIRA/SP

TRITURADOR VICON TRL 1,60H - TRINCHA LEVE HIDRÁULICA



MARCA	VICON	ANO	
MODELO	TRL 1,60H	ESTADO	ÓTIMO ESTADO

INFORMAÇÕES / CARACTERÍSTICAS

- Trincha/Triturador (leve), > nova Marca: Vicon Modelo: TRL 1,60H ,TRINCHA leve Hidráulica com deslocamento lateral por pistão hidráulico no comando do trator, tritura galhos de até 6 cm, manejo e corte de mato e trituração de descartes. Características - Mancais banhados a óleo com baixo custo de manutenção.
- Sapatas laterais para melhor ajuste da altura do corte.
 - Rolo triturador balanceado com martelos em aço forjado.
 - Tritura um volume alto de galhos.
 - É necessário a super redução.
 - Transmissão robusta com giro livre.
 - Engrenagens banhadas a óleo.
 - Usada em trabalhos pesados com trituração total do material.
 - Fácil operação e manutenções corretivas.
 - Erradica lavouras antigas em duas passadas.
 - Tritura galhos até 6 cm de diâmetro.

**LOCALIZAÇÃO:
ARTUR NOGUEIRA/SP**

**COLHEDORA DE FORRAGENS CREMASCO
CFC RURAL DE 12 FACAS**



MARCA	CREMASCO	ANO	
MODELO	CFC RURAL DE 12 FACAS	ESTADO	ÓTIMO ESTADO

INFORMAÇÕES / CARACTERÍSTICAS

Colhedora de forragens Marca: Cremasco Modelo: CFC Rural de 12 facas, máquina possui: bica toda hidráulica com pistão no giro e também pistão no quebra jato, carenagem em politileno na entrada, processador/quebrador de grãos , transmissão direta por Cardan , engrenagens para regulagem e mudança do corte, abertura lateral da caixa de rolos, equipamento extremamente robusta e confiável marca com mais de 70 anos no mercado.

**LOCALIZAÇÃO:
ARTUR NOGUEIRA/SP**

LS TRACTOR PLUS 80 - 80CV



MARCA	LS TRACTOR	ANO	2023/2024	HORÍMETRO	1341 H
MODELO	PLUS 80	ESTADO	BOM ESTADO	TRAÇÃO	4 X 4

INFORMAÇÕES / CARACTERÍSTICAS

LS Tractor modelo: Plus 80 Plataformado 4x4 Ano 2023/2024, motor Perkins mecânico 4 cilindros turbo de 80 cv de potencia, eixo dianteiro ZF, trator completo transmissão com Reversor de marchas e creeper/ super redutor de velocidade, kit de controle remoto duplo de 4 saídas, tdp com 3 opções de velocidades sendo 540 ,750 e 1000 RPM, volante com regulagem de altura, contra pesos dianteiros e traseiros, equipamento que foi de único dono em estado de semi-novo e com apenas 1341 horas, série mais completa da linha Plus com todos os opcionais, negócio de oportunidade

LOCALIZAÇÃO:
ARTUR NOGUEIRA/SP

**PLANTADEIRA/SEMEADEIRA ASUS
SHP 2 LINHAS COM 2 M DE COMPRIMENTO**



MARCA	ASUS	ANO	
MODELO	SHP 2 LINHAS COM 2 M DE COMP.	ESTADO	ÓTIMO ESTADO

INFORMAÇÕES / CARACTERÍSTICAS

Plantadeira/Semeadeira (Convencional) Marca: Asus Modelo: SHP de 2 linhas, equipamento (novo), cabeçalho com 2.0 m de comprimento, acoplável no sistema hidráulico do trator .

* Indicada para tratores a partir de 50 cv.

* Semeadeira Hidráulica Pantográfica SHP é ideal para plantio convencional com alta precisão. Com sistema pantográfico, discos duplos de 13" e capacidade de até 360 litros, oferece uniformidade na distribuição de sementes e adubos em diferentes tipos de solo.

* A Semeadeira Hidráulica Pantográfica SHP é uma solução avançada para o plantio convencional projetada para garantir precisão, uniformidade e alto desempenho em diferentes condições de solo. Com estrutura reforçada, sistema pantográfico que acompanha as variações da topografia e acionamento hidráulico, a SHP assegura o alinhamento perfeito das linhas e a distribuição precisa de sementes e adubos.

**LOCALIZAÇÃO:
ARTUR NOGUEIRA/SP**

JOHN DEERE 5070E - 70 CV



MARCA	JOHN DEERE	ANO	2022/2023	HORÍMETRO	3777 H
MODELO	5070E	ESTADO	BOM ESTADO	TRAÇÃO	4 X 4

INFORMAÇÕES / CARACTERÍSTICAS

John Deere 5070E 4x4 Ano 2022 /2023, motor mecânico john deere 3 cilindros turbo e intercooler de fábrica de 70 cv de potencia, trator encontra-se com apenas: 3777 horas, trator revisado e com sua parte mecânica em perfeito estado e parte elétrica em ordem, transmissão com Reversor eletro-hidráulico o qual não é necessário o uso do pedal da embreagem para fazer a reversão frente e ré, câmbio 12x12, possui contra-pesos dianteiros e traseiros, kit de controle remoto traseiro duplo de 4 saídas, tomada de força independente, máquina muito bem cuidada.

LOCALIZAÇÃO:
ARTUR NOGUEIRA/SP

LS TRACTOR PLUS 100 - 105CV COM KIT FRONTAL MARISPAN M85



MARCA	LS TRACTOR	ANO	2022	HORÍMETRO	2398 H
MODELO	PLUS 100	ESTADO	BOM ESTADO	TRAÇÃO	4 X 4

INFORMAÇÕES / CARACTERÍSTICAS

LS Tractor modelo: Plus 100 cabinado 4x4 Ano 2022, motor Perkins mecânico 4 cilindros turbo de 105 cv de potencia, trator completo transmissão com Reversor de marchas e creeper/ super redutor de velocidade, kit de controle remoto triplo de 6 saídas, tdp com 3 opções de velocidades, cabinado original de fábrica, assento com 3 opções de regulagem, volante com regulagem de altura, contra pesos dianteiros e traseiros, equipamento que foi de único dono em estado de novo em excelente estado de conservação e com apenas 2398 horas, série mais completa da linha Plus com todos os opcionais, equipado com conjunto de lamina dianteira Marca: Marispan Modelo: M85 a mais completa da categoria sendo: engate rápido, auto-nivelamento, levante alto e acionamento por joystick, negócio de oportunidade!

LOCALIZAÇÃO:
ARTUR NOGUEIRA/SP

EMPILHADEIRA HANGCHA, CPCD 25, SÉRIE A2



MARCA	Hangcha	ANO	
MODELO	CPCD 25 SÉRIE A2	ESTADO	ÓTIMO ESTADO

INFORMAÇÕES / CARACTERÍSTICAS

Empilhadeira (nova) Marca: Hangcha Modelo: CPCD 25 série A2, com motor Xinchai 4 cilindros a diesel mecânico de 57 cv de potência e bomba injetora Bosch , motor de fácil de manutenção e camisa úmida, transmissão :YQXD25 capacidade de carga de : 2.500 KG e torre de elevação - Mastro Triplex com elevação máxima dos garfos H3 de 4.500 mm, iluminação e painel em led, eixo direcional capa e cone, versão mais completa com adicional de: Pneus superelásticos pretos/maciço, Assento original com suspensão e apoio de braços ajustáveis , carenagens , máquina robusta de excelente qualidade .

LOCALIZAÇÃO:
ARTUR NOGUEIRA/SP

VALTRA A950 - 95CV



MARCA	VALTRA	ANO	2017	HORÍMETRO	
MODELO	A 950	ESTADO	BOM ESTADO	TRAÇÃO	4 X 4

INFORMAÇÕES / CARACTERÍSTICAS

Valtra A950 4x4 Ano 2017 Cabinado de Fábrica com ar condicionado, motor (mecânico) AGCO sizu Power 4 cilindros turbo de 95 cv de potência e bomba injetora Bosch , um dos últimos fabricados com motor mecânico de 4 cilindros, equipamento encontra-se em perfeito estado de mecânica e parte elétrica em ordem, rodagem dianteira medida: 14-9-24 e rodagem traseira medida: 18-4-34, pneus traseiros resolados novos sem uso, comando hidráulico duplo de 4 saídas, 2 cilindros auxiliares no sistema hidráulico traseiro, contra pesos dianteiros e contra pesos traseiros, trator completo.

Negócio de oportunidade!

LOCALIZAÇÃO:
ARTUR NOGUEIRA/SP

**CARRETA AGRÍCOLA ALMEIDA FORRAGEIRA 8000
COM CAPACIDADE PARA 8M³ E 6,2T DE CARGA**



MARCA	ALMEIDA	ANO	
MODELO	FORRAGEIRA 8000	ESTADO	ÓTIMO ESTADO

INFORMAÇÕES / CARACTERÍSTICAS

Carreta Forrageira >nova , Marca: Almeida, (eixo tandem)
Basculante hidráulica, Modelo: Forrageira 8000 com capacidade
para 8 m³ cúbicos e 6,2 toneladas, possui tampa traseira com
destravamento e rearme automáticos, aberturas traseira e/ou lateral,
basculamento por meio de pistão hidráulico de dupla função e
estrutura construída por vigas de alta resistência, eixo com regulagem
para dianteira ou traseira, podendo transportar outros materiais
também, equipamento de excelente qualidade.

**Observação: equipamento sem pneus, porém será entregue com
os pneus usados colocados e funcional conforme fotos.**

**LOCALIZAÇÃO:
ARTUR NOGUEIRA/SP**

NEW HOLLAND TT 4.75 4X4 - 75CV



MARCA	NEW HOLLAND	ANO	2023	HORÍMETRO	951 H
MODELO	TT 4.75	ESTADO	BOM ESTADO	TRAÇÃO	4 X 4

INFORMAÇÕES / CARACTERÍSTICAS

New Holland TT 4.75 4x4 Ano 2023 , Cod (03), motor FPT mecânico 3 cilindros turbo de fábrica com 75 cv de potência, transmissão com Reversor de marchas, tomada de força independente e com opção de 540 normal e 540E/, comando hidráulico triplo de 6 saídas, contra pesos dianteiros e traseiros, equipamento encontra-se em excelente estado com apenas 951 horas.

LOCALIZAÇÃO:
ARTUR NOGUEIRA/SP

MASSEY FERGUSON 4307 - 80CV



MARCA	MASSEY FERGUSON	ANO	2021	HORÍMETRO	3126 H
MODELO	4307	ESTADO	BOM ESTADO	TRAÇÃO	4 X 4

INFORMAÇÕES / CARACTERÍSTICAS

Massey Ferguson 4307 4x4 Ano 2021, motor mecânico AGCO sizu power mecânico de 80 cv de potência, bomba injetora Bosch, horímetro: 3126 horas, contra pesos dianteiros e traseiros, comando hidráulico para grade ,embreagem dupla, rodagem traseira medida: 18-4-30 e rodagem dianteira medida: 12-4-24, equipamento encontra-se todo funcionando e operacional, máquina bem cuidada.

LOCALIZAÇÃO:
ARTUR NOGUEIRA/SP

JOHN DEERE 5078E - 78 CV



MARCA	JOHN DEERE	ANO	2022	HORÍMETRO	2958 H
MODELO	5078E	ESTADO	BOM ESTADO	TRAÇÃO	4 X 4

INFORMAÇÕES / CARACTERÍSTICAS

John Deere 5078E 4x4 Ano 2022 motor mecânico john deere 4 cilindros turbo e intercooler de fábrica de 78 cv de potencia, trator encontra-se com apenas: 2958 horas, trator revisado e com sua parte mecânica em perfeito estado e parte elétrica em ordem, possui contra-pesos dianteiros e traseiros, kit de controle remoto traseiro duplo de 4 saídas, tomada de força independente, máquina muito bem cuidada.

LOCALIZAÇÃO:
ARTUR NOGUEIRA/SP

NEW HOLLAND TT 4.75 4X4 - 78CV



MARCA	NEW HOLLAND	ANO	2023	HORÍMETRO	1400 H
MODELO	TT 4.75	ESTADO	BOM ESTADO	TRAÇÃO	4 X 4

INFORMAÇÕES / CARACTERÍSTICAS

New Holland TT 4.75 4x4 Ano 2023 , Cod (01), motor FPT mecanico 3 cilindros turbo de fábrica com 78 cv de potência, transmissão com Reversor de marchas, comando hidráulico duplo de 4 saídas, contra pesos dianteiros e traseiros, equipamento encontra-se em excelente estado com apenas 1400 horas.

LOCALIZAÇÃO:
ARTUR NOGUEIRA/SP

NEW HOLLAND TT 4.75 4X4 - 75CV



MARCA	NEW HOLLAND	ANO	2023	HORÍMETRO	1551H
MODELO	TT 4.75	ESTADO	BOM ESTADO	TRAÇÃO	4 X 4

INFORMAÇÕES / CARACTERÍSTICAS

New Holland TT 4.75 4x4 Ano 2023 , Cod (02), motor FPT mecanico 3 cilindros turbo de fábrica com 75 cv de potência, transmissão com Reversor de marchas, tomada de força independente e com opção de 540 normal e 540E/, comando hidráulico triplo de 6 saídas, contra pesos dianteiros e traseiros, equipamento encontra-se em excelente estado com apenas 1551 horas.

LOCALIZAÇÃO:
ARTUR NOGUEIRA/SP

GRADE ARADORA TATU 14D X 28"



MARCA	TATU	ANO	
MODELO	14D X 28"	ESTADO	BOM ESTADO

INFORMAÇÕES / CARACTERÍSTICAS

Grade Aradora Marca: Tatu Modelo:
14x28 de 14 discos com controle remoto e pneus ,
equipamento em bom estado e com os discos semi-novos.

LOCALIZAÇÃO:
ARTUR NOGUEIRA/SP

YANMAR SOLIS 26 - 26CV



MARCA	YANMAR	ANO	2022 / 2023	HORÍMETRO	312 H
MODELO	26	ESTADO	BOM ESTADO	TRAÇÃO	4X4

INFORMAÇÕES / CARACTERÍSTICAS

Trator Yanmar Solis 26 compacto/cafeeiro 4x4 Ano 2022/2023, motor 3 cilindros de 26 cv de potência, equipamento encontra-se em estado de novo com apenas 312 horas, possui kit de controle remoto traseiro, O Solis 26 é um trator compacto 4x4 de 26 cv, com motor diesel Mitsubishi 3 cilindros, ideal para fruticultura, estufas e pequenas propriedades, destacando-se pela direção hidrostática, freios a óleo, transmissão 9F+2R e versatilidade para tarefas diversas com baixo consumo de combustível. Possui engate de 3 pontos, Tomada de Potência (TDP) de 540/1000 RPM e boa capacidade de levante hidráulico, sendo um trator econômico e eficiente para espaços reduzidos, largura do trator 1.14 m.

LOCALIZAÇÃO:
ARTUR NOGUEIRA/SP

**GRADE ARADORA ALMEIDA XTREME GCI270
COM 16D X 28" X 270 MM DE ESPAÇAMENTO.**



MARCA	ALMEIDA	ANO	
MODELO	Xtreme GCI270 16x28"x270 mm	ESTADO	BOM ESTADO

INFORMAÇÕES / CARACTERÍSTICAS

Grade aradora (nova) intermediária de 16 discos Marca: Almeida modelo: Xtreme GCI270 16x28"x270 mm de espaçamento com controle remoto e pneus, equipamento novo, grade muito boa e reforçada, possui protetor de mancais, cabeçalho reforçado e mangueiras fixadas na parte interna da grade, equipamento novo sem uso.

**LOCALIZAÇÃO:
ARTUR NOGUEIRA/SP**

**PULVERIZADOR ATOMIZADOR AGRÍCOLA JATÃO/CANHÃO
MODELO: TURBÃO 400**

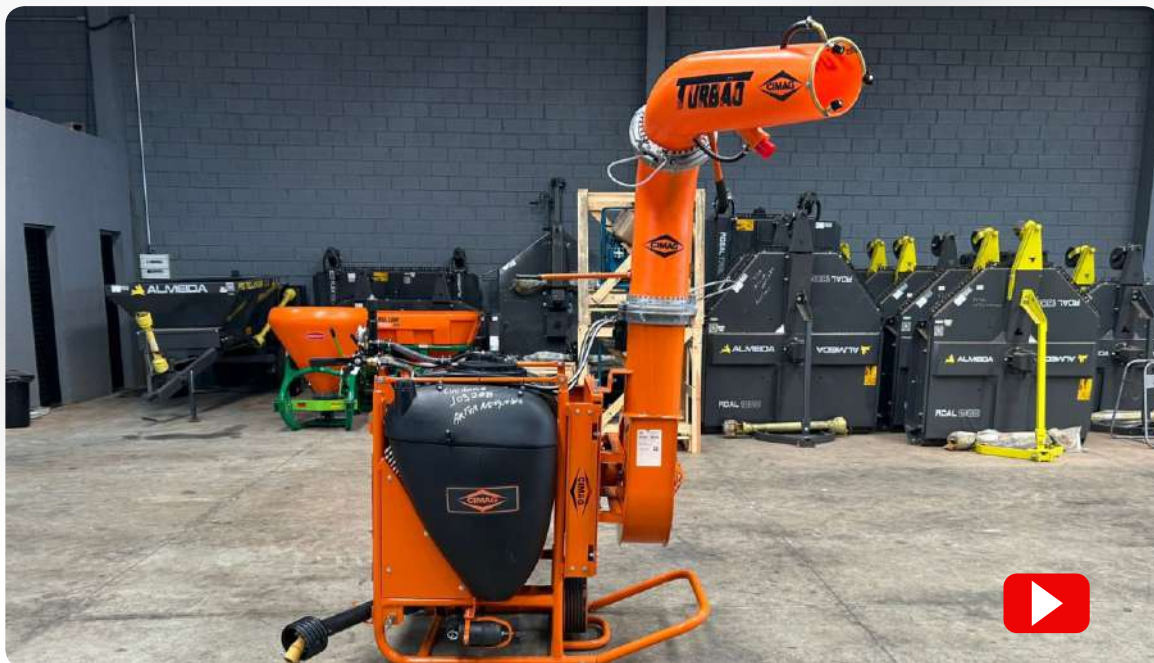

MARCA	CIMAG	ANO	
MODELO	TURBÃO 400	ESTADO	BOM ESTADO

INFORMAÇÕES / CARACTERÍSTICAS

Pulverizador Atomizador Agrícola Jatao/canhão Modelo:Turbao 400, Marca: Cimac similar ao Jacto usando as mesmas peças de reposição, com capacidade para 400 Litros com capacidade de até 30 metros de alcance na pulverização, bomba JP75, comando VAR 2 vias/Jacto, equipamento muito usado em pastagem,plantação de banana, CITRUS dentre outros,produto>novo.

**LOCALIZAÇÃO:
ARTUR NOGUEIRA/SP**

**PULVERIZADOR ATOMIZADOR AGRÍCOLA JATÃO/CANHÃO
MODELO: TURBÃO H HIDRÁULICO**



MARCA	CIMAG	ANO	
MODELO	TURBÃO H	ESTADO	BOM ESTADO

INFORMAÇÕES / CARACTERÍSTICAS

Pulverizador Atomizador Agrícola Jatao/canhão Modelo: Turbao H hidráulico, Marca: Cimag similar ao Jacto usando as mesmas peças de reposição, com capacidade para 600 Litros com capacidade de até 30 metros de alcance na Pulverização, acionamento por pistão hidráulico no giro e também para altura, bomba JP75, comando VAR/Jacto, acompanha reabastecedor já com a mangueira, equipamento muito usado em pastagem,plantação de banana, CITRUS dentre outros,produto>novo.

**LOCALIZAÇÃO:
ARTUR NOGUEIRA/SP**

**SEMEADEIRA / ADUBADEIRA E CALCAREADEIRA DUPLA
MODELO DAC 1300 SPEEDY - 1300 LTS / 1800 KG**



MARCA	CREMASCO	ANO	
MODELO	DAC 1300 SPEEDY	ESTADO	BOM ESTADO

INFORMAÇÕES / CARACTERÍSTICAS

Semeadeira/Adubadeira e Calcareadeira dupla > nova Marca: Cremasco Modelo: DAC 1300 Speedy com capacidade para 1300 litros e 1800 KG, largura de trabalho de 9 a 16 metros, abertura e fechamento hidráulica com pistão, equipamento novo sem uso de excelente qualidade. Equipamento fabricado pela: Cremasco empresa fundada em 1937, fabricando equipamentos de excelente qualidade e robustez. A adubadeira e semeadeira Cremasco DAC-1300-Speedy está entre as mais modernas do mercado, apresentando um sistema de distribuição absolutamente homogêneo e uniforme, com 18 opções diferentes de pontos de regulagem, funcionando com igual eficiência nos mais variados tipos de adubos e sementes.

**LOCALIZAÇÃO:
ARTUR NOGUEIRA/SP**

**SEMEADEIRA / ADUBADEIRA E CALCAREADEIRA
MODELO DAC 600 SPEEDY - 600 LTS / 600 KG**



MARCA	CREMASCO	ANO	
MODELO	DAC 600 SPEEDY	ESTADO	BOM ESTADO

INFORMAÇÕES / CARACTERÍSTICAS

Semeadeira/Adubadeira e Calcareadeira > nova Marca:
Cremasco Modelo: DAC 600 Speedy com capacidade para 600 KG,
largura de trabalho de 9 a 16 metros, abertura e fechamento
hidráulica com pistão, equipamento novo sem uso de excelente qualidade.
Equipamento fabricado pela: Cremasco empresa fundada em 1937,
fabricando equipamentos de excelente qualidade e robustez.
A adubadeira e semeadeira Cremasco DAC-600-Speedy está entre as
mais modernas do mercado, apresentando um sistema de distribuição
absolutamente homogêneo e uniforme, com 9 opções diferentes de
pontos de regulagem, funcionando com igual eficiência nos mais
variados tipos de adubos e sementes

**LOCALIZAÇÃO:
ARTUR NOGUEIRA/SP**

PULVERIZADOR/ATOMIZADOR BILATERAL



MARCA	NATALI	ANO	2015
MODELO	BILATERAL	ESTADO	BOM ESTADO

INFORMAÇÕES / CARACTERÍSTICAS

Pulverizador/Atomizador Marca: Natali Modelo: Bilateral, Ano: 2015, tanque com capacidade para: 4.000 Litros, equipamento encontra-se totalmente revisada aonde foi desmontada e substituídas todas as peças que foram necessárias inclusive todos os rolamentos , incorporador de defensivos novo, bicos todos novos, registros para abertura e fechamento dos ramais novo podendo ser colocado dentro da cabine do trator.

LOCALIZAÇÃO:
ARTUR NOGUEIRA/SP

PULVERIZADOR/ATOMIZADOR BILATERAL



MARCA	ALMEIDA	ANO	
MODELO	ROACAL 1800	ESTADO	NOVO

INFORMAÇÕES / CARACTERÍSTICAS

Roçadeira de Arrasto para pasto tipo: Avaré transmissão por Cardan, Marca: Almeida Modelo: ROACAL 1800 de 1.80 m, equipamento novo sem uso extremamente robusto e confiável. Possui design arrojado para suportar as condições mais severas de trabalho, fácil regulagem de altura de corte, reduzida demanda de potência, rodas laterais com friso para melhor aderência ao terreno, recomendada para roçagem de pastos e semelhantes.

LOCALIZAÇÃO:
ARTUR NOGUEIRA/SP

TRINCHA / TRITURADOR DRIATON 1600



MARCA	DRIA	ANO	2016
MODELO	DRIATON 1600	ESTADO	BOM ESTADO

INFORMAÇÕES / CARACTERÍSTICAS

Trincha/Triturador Marca: Dria modelo:Driaton 1600
Ano: 2016, de 1.60 m,série reforçada/pesada
com sistema de corte por martelos,equipamento.
Encontra-se funcionando.

LOCALIZAÇÃO:
ARTUR NOGUEIRA/SP

DISTRIBUIDOR/CALCAREADEIRA TATU
MODELO: DCCO 7500



MARCA	TATU	ANO	
MODELO	DCCO 7500	ESTADO	BOM ESTADO

INFORMAÇÕES / CARACTERÍSTICAS

Distribuidor/Calcareadeira Marca:
Tatu Modelo: DCCO 7500 com capacidade para 7.500 KG,
eixo tandem com 4 pneus , esteira de travessa,
equipamento encontra-se funcionando e operacional.

LOCALIZAÇÃO:
ARTUR NOGUEIRA/SP

**LS TRACTOR H145 (FILIPADO)
4X4 ANO 2020 - 145CV**



MARCA	LS TRACTOR	ANO	2020	HORÍMETRO	3345 H
MODELO	H145 FILIPADO	ESTADO	ÓTIMO ESTADO	TRAÇÃO	4 X 4

INFORMAÇÕES / CARACTERÍSTICAS

LS Tractor H145 (Filipado) 4x4 Ano 2020, motor Perkins 4 cilindros turbo e intercooler de 145 cv de potência, transmissão com super redutor de velocidade e Reversor eletro-hidráulico totalizando 40 marchas a frente e 40 marchas a ré , trator extremamente robusto e confiável, cabine original de fábrica com ar condicionado e teto solar, cabine ampla e espaçosa possui também segundo assento pneumático e banco para carona, banco do operador a ar, tdp de 2 opções de velocidades sendo 540 e 1000 RPM, freio com discos úmidos banhados a óleo , contra pesos dianteiros completos , comando triplo de 6 saídas, cilindros auxiliares no sistema hidráulico , rodagem traseira filipado possui os outros 2 pneus com rodas, série mais completa da linha H, horimetro: 3345 horas.
equipamento que foi de único dono e encontra-se em perfeito estado

**LOCALIZAÇÃO:
ARTUR NOGUEIRA/SP**

**GRADE NIVELADORA ALMEIDA GNAL
LEVELER 175 - 32D X 20" X 175MM DE ESPAÇAMENTO.**



MARCA	ALMEIDA	ANO	2025
MODELO	LEVELER 175	ESTADO	NOVO

INFORMAÇÕES / CARACTERÍSTICAS

GRADE NIVELADORA GNAL
equipamento > novo, de 32 discos,
Marca: Almeida Modelo: LEVELER 175 -
sendo 32x20x175mm de espaçamento,
equipado com controle remoto e pneus para facilidade no
transporte, estrutura extremamente reforçada,
mancais a óleo, equipamento de alta qualidade.

**LOCALIZAÇÃO:
ARTUR NOGUEIRA/SP**

**RETRO ESCAVADEIRA CASE 580M
4X2 ANO 2011**



MARCA	CASE	ANO	2011	HORÍMETRO	5859 H
MODELO	580M	ESTADO	BOM ESTADO	TRAÇÃO	4 X 2

INFORMAÇÕES / CARACTERÍSTICAS

Retro Escavadeira Case 580M 4x2 Ano 2011,
Horimetro: 5859 horas , Equipamento original que foi de único dono
e encontra-se funcionando operacional inclusive estava trabalhando.

**LOCALIZAÇÃO:
ARTUR NOGUEIRA/SP**

**GRADE NIVELADORA ALMEIDA GNAL
XTREME GCI270 16D X 28"X 270 MM**



MARCA	ALMEIDA	ANO	2025
MODELO	GCI 270	ESTADO	NOVO

INFORMAÇÕES / CARACTERÍSTICAS

Grade aradora (nova) intermediária de 16 discos
Marca: Almeida modelo: Xtreme GCI270 16D x 28" x 270 mm
de espaçamento-com controle remoto e pneus
Equipamento NOVO, grade muito boa e reforçada, possui protetor
de mancais, cabeçalho reforçado e mangueiras fixadas na parte
interna da grade, equipamento novo sem uso.

**LOCALIZAÇÃO:
ARTUR NOGUEIRA/SP**

**GRADE NIVELADORA ALMEIDA GNAL
XTREME GCI270 18D X 28" X 270 MM**



MARCA	ALMEIDA	ANO	2025
MODELO	GCI 270	ESTADO	NOVO

INFORMAÇÕES / CARACTERÍSTICAS

Grade aradora (nova) intermediária de 18 discos

Marca: Almeida modelo: Xtreme GCI270

18D x 28" x 270 mm de espaçamento - com controle remoto e pneus

Equipamento novo, grade muito boa e reforçada,
possui protetor de mancais, cabeçalho reforçado e mangueiras
fixadas na parte interna da grade, equipamento novo sem uso.

**LOCALIZAÇÃO:
ARTUR NOGUEIRA/SP**

**CARRETA TANQUE E REABASTECEDORA AGRÍCOLA - ACTON
PIPA 6500 COM CAPACIDADE PARA 6.500 LITROS**



MARCA	ACTON	ANO	
MODELO	PIPA 6500	ESTADO	BOM ESTADO

INFORMAÇÕES / CARACTERÍSTICAS

Carreta tanque e reabastecedora Agrícola > novo Marca:
Acton Modelo: Pipa 6500 com capacidade para 6.500 Litros,
tanque de excelente qualidade, cubo grosso, chassi extremamente
reforçado , equipado com bomba e kit multi tarefa completo
Marca: Andrade modelo: Tasp 51 de alta Vazão de 36.000 litros/
por hora, kit de entrada ou seja a própria bomba consegue abastecer
o tanque , com plataforma de combate a incêndio com bico giratório,
platô distribuidor traseiro para molhar estrada, bico de esguicho lateral,
bico para lavagem de pátio e sapo reabastecedor.
Já vai com pneus montados porém (usados) no valor anunciado.

**LOCALIZAÇÃO:
ARTUR NOGUEIRA/SP**

PLANTADEIRA HIDRÁULICA JUMIL JM2040 4 LINHAS



MARCA	JUMIL	ANO	2025
MODELO	JM 2040 4L	ESTADO	NOVO

INFORMAÇÕES / CARACTERÍSTICAS

Plantadeira hidráulica

Marca : Jumil modelo: JM2040 de 4 linhas,
plantio convencional, equipamento (novo) a pronta entrega.

LOCALIZAÇÃO:
ARTUR NOGUEIRA/SP

NEW HOLLAND TS 6020 4X4 - 111CV COM KIT FRONTAL STARA PAD 750



MARCA	NEW HOLLAND	ANO	2011	HORÍMETRO	
MODELO	TS 6020	ESTADO	BOM ESTADO	TRAÇÃO	4 X 4

INFORMAÇÕES / CARACTERÍSTICAS

New Holland TS6020 4x4 Ano 2011, motor FPT 4 cilindros turbo de 111 cv de potência, trator é a mesma mecânica do New Holland 7630 porém o TS já tem algumas melhorias tais como: plataforma do operador e alavancas de marchas na lateral, equipamento encontra-se em bom estado de mecânica com todos seus componentes em pleno funcionamento, possui: contra pesos traseiros e cilindros auxiliares no sistema hidráulico, será entregue com a capa do banco do operador nova e parte elétrica incluindo o marcador de rotação do painel em funcionamento, trator equipado com conjunto de concha dianteira Marca: Stara Modelo: PAD 750 sistema com bomba independente e reservatório de óleo.

LOCALIZAÇÃO:
ARTUR NOGUEIRA/SP

**ROÇADEIRA HIDRÁULICA DUPLA ALMEIDA
RODAL 2200 DE 2.20 M**



MARCA	ALMEIDA	ANO	2025
MODELO	RODAL 2200	ESTADO	NOVO

INFORMAÇÕES / CARACTERÍSTICAS

Roçadeira hidráulica dupla > nova tipo central e lateral
Marca: Almeida Modelo: RODAL 2200 de 2.20 m, transmissão direta (Cardan com embreagem) roda para controle de altura, regulagem de altura nas sapatas com sistema de furo, proteção contra arremesso de objetos , caixa de transmissão com giro livre, sistema reforçado de transmissão entre as caixas e 2 conjuntos de facas em aço reforçado, equipamento extremamente robusto de excelente qualidade.

**LOCALIZAÇÃO:
ARTUR NOGUEIRA/SP**

**ROÇADEIRA HIDRÁULICA DUPLA ECOLÓGICA ALMEIDA
ECO FLEX 2200 DE 2.20 M**

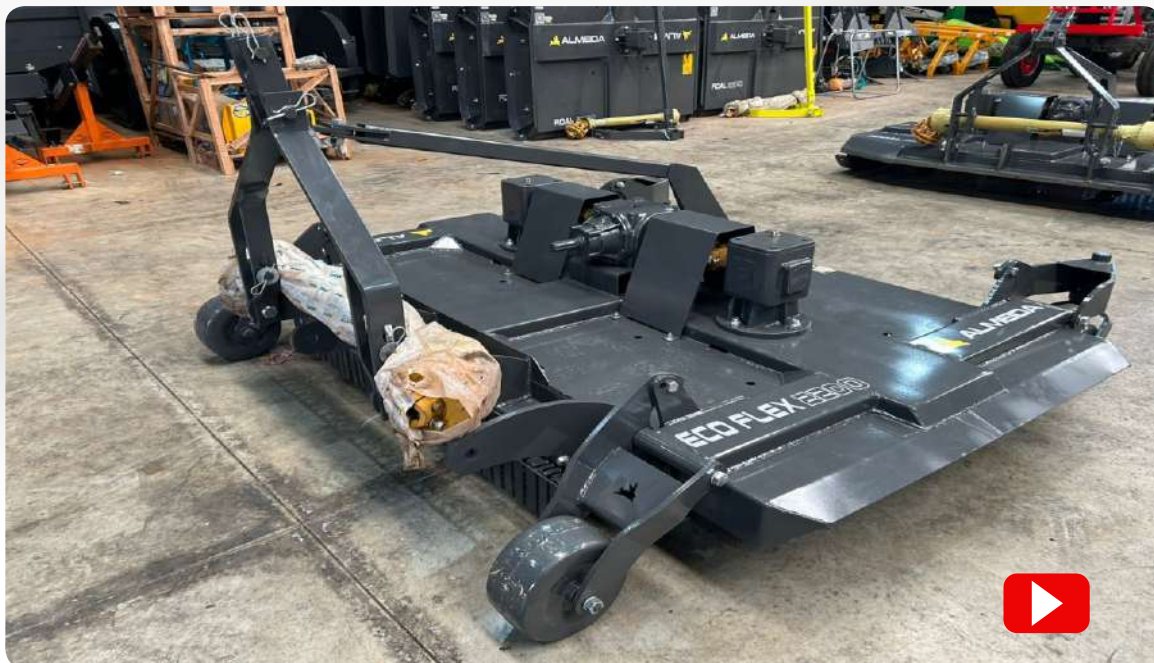

MARCA	ALMEIDA	ANO	2025
MODELO	ECO FLEX2200	ESTADO	NOVO

INFORMAÇÕES / CARACTERÍSTICAS

Roçadeira hidráulica dupla ecológica > nova tipo central e lateral
Marca: Almeida Modelo: ECO Flex 2200 de 2.20 m, transmissão direta (Cardan com embreagem) roda para controle de altura, regulagem de altura nas rodas , direcionamento da matéria orgânica para as laterais próximo do pé da planta, suporte contra faca para direcionar o material, proteção contra arremesso de objetos , caixa de transmissão com giro livre, sistema reforçado de transmissão entre as caixas e 2 conjuntos de facas em aço reforçado , equipamento extremamente robusto de excelente qualidade.

**LOCALIZAÇÃO:
ARTUR NOGUEIRA/SP**

**CONJUNTO DE PLAINA AGRÍCOLA DIANTEIRA COM LÂMINA BALDAN - PDM
PARA ACOPLAMENTO EM TRATORES MF 4280XTRA, 4283XTRA , 4290XTRA , 4292XTRA**



MARCA	BALDAN	ANO	2021/2022
MODELO	PDM - 2400MM	ESTADO	

INFORMAÇÕES / CARACTERÍSTICAS

Conjunto de Plaina Agrícola dianteira Marca: Baldan
Modelo: PDM Ano: 2021/2022 equipamento em estado de novo com pouquíssimo uso, lâmina de 2.40M de largura, acoplamento em tratores Massey Ferguson de 3 cilindros Modelo: 4280XTRA, 4283XTRA , 4290XTRA , 4292XTRA , conjunto extremamente robusto.
Equipamento completo só chegar e fazer a instalação.

**LOCALIZAÇÃO:
ARTUR NOGUEIRA/SP**

NEW HOLLAND TL5.80 CABINADO - 80CV



MARCA	NEW HOLLAND	ANO	2021	HORÍMETRO	4000 H
MODELO	TL 5.80	ESTADO	BOM ESTADO	TRAÇÃO	4 X 4

INFORMAÇÕES / CARACTERÍSTICAS

New Holland TL5.80 Cabinado de fábrica Cod (04),4x4
Ano: 2021, motor FPT turbo e intercooler de 4 cilindros mecânico e 80 cv de potência, comando hidráulico duplo de 4 saídas, tomada de força independente, contra pesos dianteiros e traseiros, cabine original de fábrica com ar-condicionado o qual encontra-se funcionando e gelando.

Horímetro: 4000 horas.

Trator que foi de único dono muito bem cuidado em excelente estado de mecânica .

LOCALIZAÇÃO:
ARTUR NOGUEIRA/SP

ROÇADEIRA ECOLÓGICA KAMAQ - NINJA FLEX 260
ARTICULADA POR PISTÃO HIDRÁULICO , LARG. DE TRABALHO DE 2.60 M



MARCA	KAMAQ	ANO	
MODELO	NINJA FLEX 260	ESTADO	BOM ESTADO

INFORMAÇÕES / CARACTERÍSTICAS

Roçadeira ecológica Marca: Kamaq modelo: Ninja flex 260
Articulada por pistão hidráulico, largura de trabalho de 2.60M,
equipamento revisado em perfeito estado de conservação e mecânica.

- » Indicado para citrus, fruticultura e outros.
- » Realiza a roçada ecológica lançando a matéria orgânica embaixo da saia da planta.
- » Sistema flexível que acompanha diversas irregularidades do solo.
2 módulos independentes.
 - » Permite engate lateral ou super lateral.
- » Realiza a roçada com sistema de facas cruzadas (Cruiser), não deixando "bigode".
- » Utiliza 1 jogo com 2 facas e 1 jogo com 2 facas e 2 sobrefacas lançadoras de matéria orgânica.» Transmissão direta, não utiliza correias. Conjunto de caixas Kamaq.
- » Sistema com 7 rodas rolamentadas e blindadas. Não utiliza graxa.
 - » Exclusivo cardan Kamaq com embreagem pré calibrada.
Não necessita regulagem.

LOCALIZAÇÃO:
ARTUR NOGUEIRA/SP

**YANMAR SOLIS 90 4X4 ANO 2022 - 90CV
COM KIT FRONTAL MARISPAN M85 ENGATE RÁPIDO**



MARCA	YANMAR	ANO	2022	HORÍMETRO	824 H
MODELO	SOLIS 90	ESTADO	BOM ESTADO	TRAÇÃO	4 X 4

INFORMAÇÕES / CARACTERÍSTICAS

Yanmar Solis 90 4x4 Ano 2022, com creeper/redutor de velocidade e Reversor de marchas, motor mecânico camisa úmida igual MWM, 4 cilindros turbo e intercooler com 90 cv de potência e bomba injetora boch, eixo dianteiro ZF, transmissão com redutor de velocidade e Reversor de marchas sincronizado e tomada de força 540 normal e 540E econômica, contra pesos dianteiros e traseiros, comando hidráulico traseiro duplo de 4 saídas, sistema hidráulico de alta vazão com capacidade para 2.500 KG, trava do sistema hidráulico para transporte, faróis auxiliares dianteiros e traseiros série mais completa da linha Solis, equipamento encontra-se em estado semi-novo com apenas : 824 horas, equipado com conjunto de lamina dianteira Marca: Marispan Modelo: M85 a mais completa da categoria sendo: engate rápido, auto-nivelamento, levante alto e acionamento por joystick, negócio de oportunidade.

**LOCALIZAÇÃO:
ARTUR NOGUEIRA/SP**

YANMAR 1185SR 4X4 CAFEIRO/ESTREITO - 85CV



MARCA	YANMAR	ANO	2021 / 2022	HORÍMETRO	2986 H
MODELO	1185SR	ESTADO	BOM ESTADO	TRAÇÃO	4 X 4

INFORMAÇÕES / CARACTERÍSTICAS

Yanmar 1185SR 4x4 cafeiro/estrito Ano 2021/2022 equipado com creeper/redutor de velocidade e Reversor de marchas, cabinado original de fábrica com ar condicionado, motor Yanmar 4 cilindros turbo de 85 cv de potencia, equipado com pesos dianteiros e pesos traseiros completos, comando hidráulico duplo de 4 saídas, fluxo contínuo de óleo, horimetro encontra-se com : 2986 horas, trator semi novo que foi de único dono muito bem cuidado em perfeito estado de mecânica e parte elétrica tudo funcionando, trator era de nosso uso próprio.

LOCALIZAÇÃO:
ARTUR NOGUEIRA/SP

**CARRETA TANQUE AGRÍCOLA ACTON
PIPA 4200 COM CAPACIDADE PARA 4.200 LITROS**



MARCA	ACTON	ANO	
MODELO	PIPA 4200	ESTADO	NOVO

INFORMAÇÕES / CARACTERÍSTICAS

Carreta tanque Agrícola > novo Marca: Acton
Modelo: Pipa 4200 com capacidade para 4.200 Litros,
tanque de excelente qualidade, cubo grosso, chassi extremamente
reforçado, acompanha suporte para bomba.

Vai com pneus porém usados montados no valor anunciado.

**LOCALIZAÇÃO:
ARTUR NOGUEIRA/SP**

**PULVERIZADOR DE PASTO PECUÁRIO CIMAG
MODELO: PPEC 2000 ARO 16 CROSS**



MARCA	CIMAG	ANO	
MODELO	PPEC 2000 ARO 16	ESTADO	NOVO

INFORMAÇÕES / CARACTERÍSTICAS

Pulverizador de pasto Pecuário Marca: Cimac
Modelo: PPEC 2000 ARO 16 CROSS rodeiro TANDEN (04 RODAS)
capacidade para 2000 Litros-Bomba JP75 com Reabastecedor
Reservatório Água Limpa com torneira- produto > Novo,
com mangueiras para ambos os lados e pistolas para pulverização,
comando pec, produto extremamente robusto e confiável, as peças para
eventual Manutenção são as mesmas da jacto sem nenhuma
alteração. PULVERIZADORES DE PASTO PECUARIOS BARRAS MANUAIS
Tanques 2000 litros- Bomba JP75 Vazão 75l/m 540rpm
Comando Pasto 3 Vias (150 psi)- Barras de 1,20m de cada lado
Barra total 2,00m- Faixa de aplicação até 12m- Altura de trabalho
0,50cm a 2,20m- Distância entre bicos 1,40cm - Bicos X-010 e X-020
Velocidade de trabalho 2 a 6km/h- Enrolador c/10m mangueira
Pistola de pulverização- Agitador Hidráulico
Abastecedor/chupador/mangueira- Filtro de sucção fvs100
Malha do filtro sucção 60 mesh- Filtros de linha

**LOCALIZAÇÃO:
ARTUR NOGUEIRA/SP**

**ARADO SUBSOLADOR HIDRÁULICO CIMAG
ASC DE 3 HASTES COM RODA PARA REGULAGEM DE PROFUNDIDADE**



MARCA	CIMAG	ANO	
MODELO	ASC 3 HASTES	ESTADO	NOVO

INFORMAÇÕES / CARACTERÍSTICAS

Arado Subsolador hidráulico > novo
Marca: Cimag Modelo: ASC de 3 hastes com roda
para regulagem de profundidade.
Equipamento extremamente reforçado.

**LOCALIZAÇÃO:
ARTUR NOGUEIRA/SP**

**PERFURADOR DE SOLO PS 9" E 12" POLEGADA DE DIÂMETRO
TATU**



MARCA	TATU	ANO	
MODELO	PS-9 E 12	ESTADO	NOVO

INFORMAÇÕES / CARACTERÍSTICAS

Perfurador de solo

Marca: Tatu-PS com brocas de 9 e 12, equipamento > novo.

Eficiência: Alta produtividade, média de 90 a 120 furos por hora.

Estrutura: Chassi reforçado, equipado com dispositivo para içamento de pesos.

Redutor: Equipado com rolamentos cônicos e retentores especiais para maior durabilidade.

Aplicação: Ideal para cercas, instalação de mourões, reflorestamento e agricultura em geral.

**LOCALIZAÇÃO:
ARTUR NOGUEIRA/SP**

**CARRETA BASCULANTE ACTON
CC 3000 COM CAPACIDADE PARA 3 TONELADAS.**



MARCA	ACTON	ANO	
MODELO	CC 3000	ESTADO	NOVO

INFORMAÇÕES / CARACTERÍSTICAS

Carreta basculante > nova em madeira Marca: Acton
Modelo: CC 3000 com capacidade para 3 toneladas,
Medida: 3.0 M de comprimento por 1.97 m de largura, equipamento extremamente reforçado , possui macaco para acoplar e desacoplar, já vai com os pneus porém usados conforme fotos.

**LOCALIZAÇÃO:
ARTUR NOGUEIRA/SP**

VAGÃO MISTURADOR E AUTO CARREGÁVEL COM CAPAC. 2M³ JF MIX 2000 COM RODAS.



MARCA	JF	ANO	2022
MODELO	JF MIX 2000	ESTADO	NO ESTADO

INFORMAÇÕES / CARACTERÍSTICAS

O Misturador JF Mix 2000 é destinado a alimentação pecuária de pequeno porte. Sua função é desensilar, misturar, transportar e descarregar no cocho vários tipos de materiais ensilados a fim de preparar uma ração adequada para a alimentação do gado.

Acionado por motor hidráulico, possui braço ergonômico que mantém as alavancas próximas do operador e permite que a máquina seja totalmente controlada sem sair do trator: liga e desliga o misturador e a rosca de descarga; acionamento e controle do desensilador, inclusive da velocidade de descida, controle das rodas para transporte.

Com comandos de simples operação, a máquina possui controle para acionamento e levante do desensilador, descarregamento no cocho através da rosca de descarga e acionamento do misturador, tudo por comando hidráulico.

NO ESTADO EM QUE SE ENCONTRA.

**LOCALIZAÇÃO:
ARTUR NOGUEIRA/SP**

GRADE ARADORA HIDRÁULICA DE 16 DISCOS BALDAN



MARCA	BALDAN	ANO	
MODELO	GRADE 16D	ESTADO	BOM ESTADO

INFORMAÇÕES / CARACTERÍSTICAS

Grade Aradora hidráulica de 16 discos
Marca: Baldan

LOCALIZAÇÃO:
ARTUR NOGUEIRA/SP

**ROÇADEIRA HIDRÁULICA KAMAQ
KD 152 DE 1.50 M DE LARGURA, ANO: 2017**



MARCA	KAMAQ	ANO	2017
MODELO	KD 152	ESTADO	FUNZIONANDO

INFORMAÇÕES / CARACTERÍSTICAS

Roçadeira hidráulica Marca: Kamaq
Modelo: KD 152 de 1.50 m de largura,
Ano: 2017, sistema com 2 engates com opção central e lateral,
possui roda guia traseira e sapatas com regulagem de altura para
corte, equipamento encontra-se funcionando e operacional.

**LOCALIZAÇÃO:
ARTUR NOGUEIRA/SP**

CARRETA FORRAGEIRA ALMEIDA COM BASCULANTE HIDRÁULICA, FORRAGEIRA 8000 COM CAPACIDADE PARA 8 M³ CÚBICOS E 6,2 TONELADAS



MARCA	ALMEIDA	ANO	2017
MODELO	FORRAGEIRA 8000	ESTADO	FUNZIONANDO

INFORMAÇÕES / CARACTERÍSTICAS

Carreta Forrageira > nova , Marca: Almeida, Basculante hidráulica, Modelo: Forrageira 8000 com capacidade para 8 m³ cúbicos e 6,2 toneladas, eixo tandem ,possui tampa traseira com destravamento e rearme automáticos, aberturas traseira e/ou lateral, basculamento por meio de pistão hidráulico de dupla função e estrutura construída por vigas de alta resistência, eixo com regulagem para dianteira ou traseira, equipamento de excelente qualidade, será entregue com pneus porém usados.

LOCALIZAÇÃO:
ARTUR NOGUEIRA/SP

**CARRETA AGRÍCOLA METÁLICA BASCULANTE HIDRÁULICA
SANTA IZABEL CBH 2000 BASCULANTE HIDRÁULICA POR PISTÃO CAPACIDADE PARA 2 TONELADAS.**



MARCA	SANTA IZABEL	ANO	
MODELO	CBH 2000	ESTADO	BOM ESTADO

INFORMAÇÕES / CARACTERÍSTICAS

Carreta agrícola metálica basculante hidráulica >nova para Trator, Marca: Santa Izabel Modelo: CBH 2000 basculante hidráulica por pistão , com capacidade para 2 toneladas, tampas engate rápido e removíveis, tampa traseira com destrave automático, macaco com rosca para acoplar e desacoplar , Dimensões: 3.40 m de comprimento por 1.50 m de largura, e altura de 1.93 m, equipamento extremamente reforçado de excelente qualidade.

Valor anunciado já vai com pneus usados já montados conforme fotos.

**LOCALIZAÇÃO:
ARTUR NOGUEIRA/SP**

**MASSEY FERGUSON 292 4X4 - 105CV
COM KIT FRONTAL E CONCHA STARA**



MARCA	MASSEY FERGUSON	ANO	1994	HORÍMETRO	
MODELO	292	ESTADO	BOM ESTADO	TRAÇÃO	4X4

INFORMAÇÕES / CARACTERÍSTICAS

O Massey Ferguson 292 ano 1994 é um trator 4x4 robusto, com aproximadamente 105 CV de potência, ideal para médias propriedades e preparado para trabalhos pesados no campo.

Equipado com motor Perkins, câmbio de 12 marchas,

Equipado com conjunto Kit Frontal e concha dianteira Marca: Stara

**LOCALIZAÇÃO:
ARTUR NOGUEIRA/SP**

JOHN DEERE 5085E 4X4 - 2016 - 85 CV



MARCA	JOHN DEERE	ANO	2016	HORÍMETRO	5163 H
MODELO	5085E	ESTADO	BOM ESTADO	TRAÇÃO	4X4

INFORMAÇÕES / CARACTERÍSTICAS

John Deere 5085E Cabine original 4x4 Ano 2016 , motor john deere mecânico 4 cilindros turbo de 85 cv de potência, trator encontra-se com : 5163 horas, cabinado original de fábrica com ar-condicionado, com sua parte mecânica em perfeito estado e parte elétrica em ordem, ar condicionado revisado, possui contra-pesos dianteiros e traseiros, kit de controle remoto traseiro duplo de 4 saídas e tomada de força independente, máquina muito bem cuidada.

LOCALIZAÇÃO:
ARTUR NOGUEIRA/SP

**ENSILADEIRA/PICADEIRA DE FORRAGEM
CREMASCO - ECTR 4800**



MARCA	CREMASCO	ANO	2025
MODELO	ECTR 4800	ESTADO	NOVO

INFORMAÇÕES / CARACTERÍSTICAS

A Cremasco ECTR 4800 é uma ensiladeira/picadeira de forragem robusta, ideal para cana, milho e sorgo, projetada para trato diário ou silagem. Acionada via cardan (trator) e equipada com rodas para transporte, oferece produção entre 4 a 18 toneladas/hora, com sistema de 3 ou 4 facas e 6 tamanhos de corte (4 a 16 mm).

**LOCALIZAÇÃO:
ARTUR NOGUEIRA/SP**